

令和2年度

修士論文

ホール内包公立施設における  
施設名称類型とホール特性

—公会堂・市民会館・文化会館・文化センターの比較—

指導教員 大月 淳 准教授

三重大学大学院工学研究科

建築学専攻

佐藤 稜

# 目次

第1章 序論	2 - 5
1.1. 研究の背景と目的	
1.2. 用語の定義	
1.3. 研究方法	
第2章 対象施設の概要	6 - 11
2.1. 設置主体	
2.2. ホールの目的	
第3章 舞台の特性	12 - 19
3.1. 舞台寸法	
3.2. 舞台寸法比	
第4章 客席の特性	20 - 29
4.1. 客席数と客席積層数	
4.2. 客席積層形式	
4.3. ホール複合における客席	
第5章 舞台と客席の関係	30 - 35
5.1. 舞台寸法と客席数	
5.2. 舞台寸法と客席積層数	
第6章 総括	36 - 38
附録	40 - 74

# 第 1 章 序論

- 1.1. 研究の背景と目的
- 1.2. 用語の定義
- 1.3. 研究方法

## 1.1. 研究の背景と目的

日本国内の公立の劇場およびそれに類すると思われる施設（ホール内包公立施設）には市民会館、文化センターなど様々な語を含む名称のものがある。既往研究<sup>1)</sup>において、それら施設の名称による類型化が行われており、そこで戦後日本の劇場史における定説である公会堂から舞台芸術施設への移行の流れが施設名称に表れていることが確認されている。

本研究では当該研究の類型を用い、その中でも該当数の多い市民会館（本稿では市のみならず都道府県・区町村と「民会館」が組み合わせられた名称をまとめてこれで示す）、文化会館、文化センターに公会堂を加えた4つの類型（それらの語を名称に含むものとの理解でよい；以下、名称類型とする）を取り上げ、各類型に該当する施設のホール特性を比較する。

## 1.2. 用語の定義

本研究において「ホール」とは、屋内の上演するための領域（固定舞台もしくは可動舞台；以下、上演領域とする）と観覧するための領域（固定客席もしくは可動客席；以下、観覧領域とする）のどちらか、または両方を有するものとする。舞台および客席における用語の定義を表1に示す。

表1 舞台および客席における用語の定義

舞台	固定舞台	上演領域を明確に区分し、固定されたもの。
	可動舞台	上演領域が明確に区分されておらず、設備によって可動するもの。
客席	固定客席	着座することのできる、固定された観覧するための設備が設置されたもの。
	可動客席	観覧するための設備がホール後方部等に収納できるもの。 ただし、オーケストラピットに対応する客席は可動客席に含めない。

### 注釈

- 1) 大月淳：ホール内包公立施設の名称における基本類型と時系列分析—ホール内包公立施設の名称における類型 2—, 日本建築学会大会学術講演梗概集, 2019, pp.179-180

### 1.3. 研究方法

公益財団法人全国公立文化施設協会発行の「平成 25 年度版全国公立文化施設名簿」（公文協名簿）に記載されている施設 2192 のうち、上述 4 名称類型に該当し<sup>2)</sup>、かつ施設内にホールを確認することができた現存施設 802 のホールを対象とする。名称類型別の施設数の内訳は公会堂、市民会館、文化会館、文化センターの順に 36、194、353、219 である（表 2）。なお、対象施設において、竣工年順で施設番号を設定している<sup>3)</sup>。

表 2 名称類型別の施設数

名称類型	公会堂		市民会館		文化会館		文化センター		計	
施設数	36	4.5%	194	24.2%	353	44.0%	219	27.3%	802	100%

各施設が備えるホールについて、施設および関連自治体ホームページ記載の文章、図面および写真<sup>4)</sup>から、ホール特性として舞台と客席に関する各種データを取得し、それらについて名称類型別で比較していく。ただし、分析項目によってデータが得られる数が異なる。

#### 注釈

- 2) 「文化会館」については総合文化会館、「文化センター」については総合文化センターを含む。なお、施設名称には 2 つの構成施設が併記されている場合もあり、その場合は内包関係が認められる場合には内包する側を選択するなどの選別を行っている。
- 3) 竣工年が同じ施設については、公文協名簿記載の順で施設番号を設定している。
- 4) 調査時期は 2019 年 11 月～2020 年 10 月。

なお、先述の既往研究に倣い、対象施設 802 における名称類型別経年累積数及びその各年における類型割合をそれぞれ図 1、2 に示す。公会堂、市民会館、文化会館、文化センターがこの並び順で出現していることがわかる。そのことを勘案し、本稿で示す全ての名称類型に関連する図表はその順を踏まえたものとしている。

対象施設において、2 章で概要として設置主体とホールの目的を整理し、3、4 章でそれぞれ舞台、客席の特性、5 章で舞台と客席の関係についての分析を行う。



図 1 経年累積数 (N=802)



図 2 経年累積数の割合 (N=802)

## 第 2 章 対象施設の概要

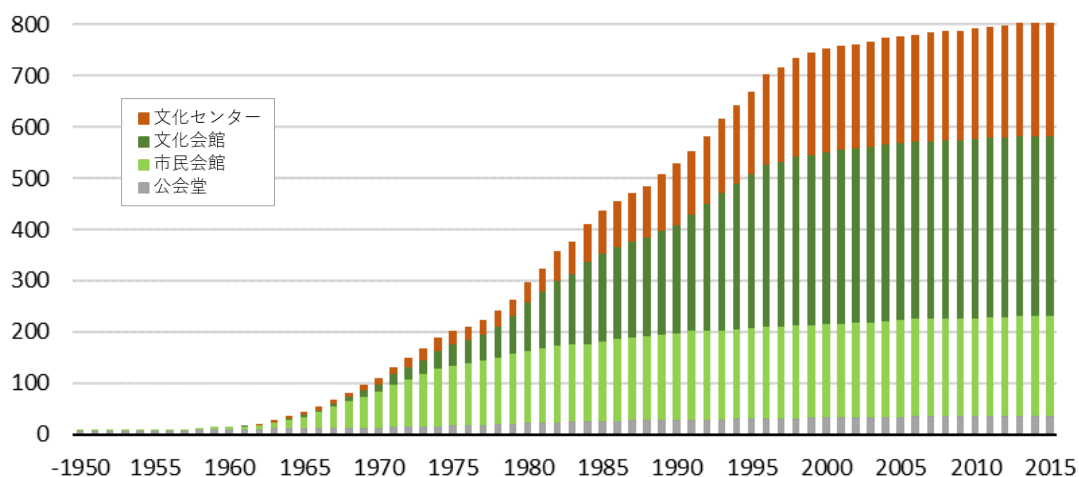
2.1. 設置主体

2.2. ホールの目的

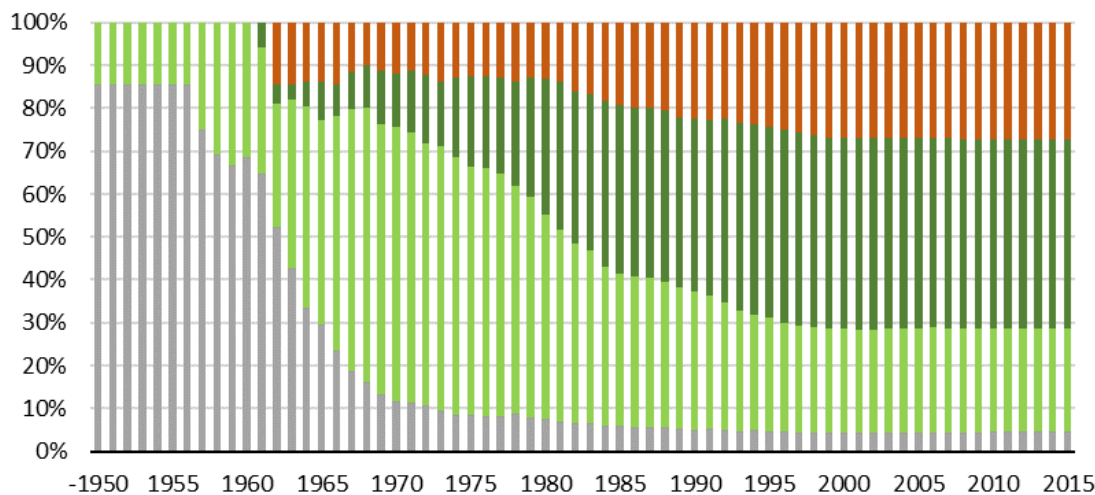
## 2.1. 設置主体

本節では、対象施設 802 の設置主体についてみておく。設置主体について都道府県、市、区、町、村、その他<sup>5)</sup>の 6 つの区分を設けて、そのそれぞれにおける該当施設数・割合を名称類型別、竣工年代別に示す（図 3,4；図中の数字は該当施設数）。

図 3 では、名称類型によらず大まかには類似した設置主体割合となっているが、町、村、その他を合わせた割合が公会堂からの名称類型順に高くなっていることがわかる。

図 4 では、1960 年代から 1990 年代までの竣工施設については、都道府県と市の割合は減少し、逆に町の割合は増加していることがわかる。2000 年代以降では都道府県立の施設はみられない。



図 3 名称類型別設置主体数の割合 (N=802)



図 4 竣工年代別設置主体数の割合 (N=802)

注釈

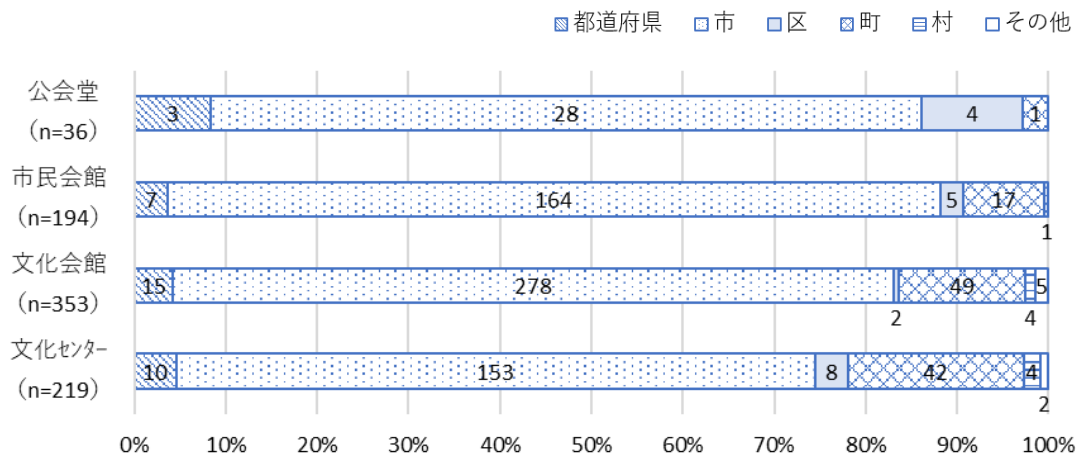
5) 設置主体におけるその他には、公益財団法人や複数の自治体からなる広域のものが含まれる。

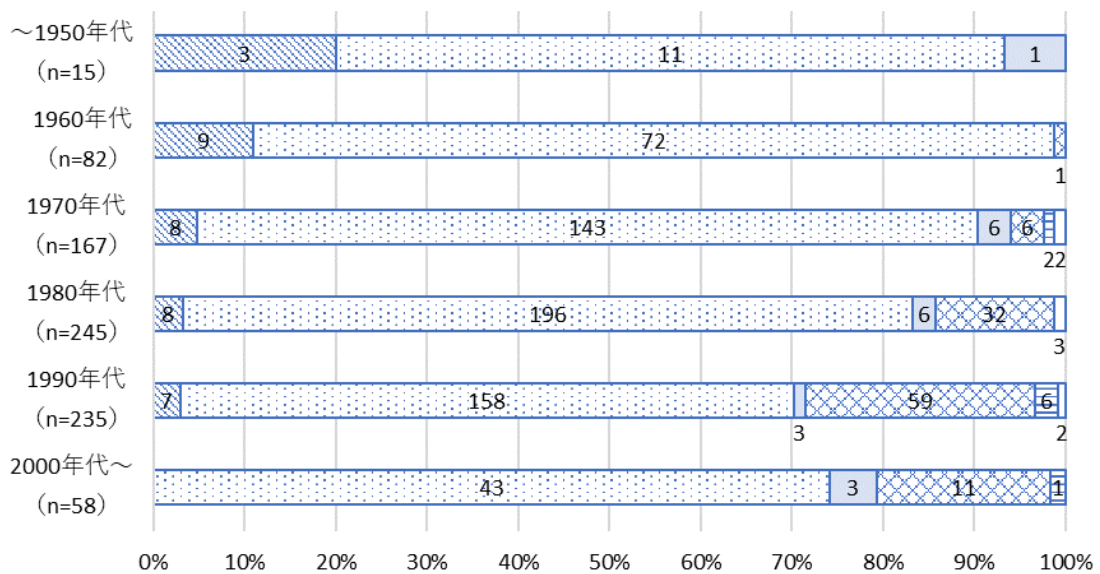

## 2.2. ホールの目的

本節では得られた対象 802 施設 1108 ホールを基本として、得られるデータから目的をみる。施設数とホール数が異なるのはホール複合があるためである。ここでは、ホールの複合がみられる施設を「複数ホール施設」、みられない施設を「単一ホール施設」とする。対象施設における名称類型別の両者の内訳を表3に示す。なお、複数ホール施設では、最も客席数の多いものから順に第1ホール、第2ホールというように順に数字を付して複数あるホールを区別する。

表3 名称類型別の単一および複数ホール施設数

		公会堂		市民会館		文化会館		文化センター		計
単一ホール施設	ホール数1	30	83.3%	121	62.4%	210	59.5%	150	68.5%	511
	ホール数2	6	16.7%	68	35.1%	139	39.4%	64	29.2%	276
複数ホール施設	ホール数3	0	0.0%	5	2.6%	4	1.1%	4	1.8%	14
	ホール数4	0	0.0%	0	0.0%	0	0.0%	1	0.5%	1
計		36	100%	194	100%	353	100%	219	100%	802

目的を判定する際に舞台・客席形式を把握する必要がある。「上演領域」と「観覧領域」のそれぞれが有る場合における固定・可動の区分において、双方の領域が固定・可動の最も基本的といえる「完全型」から、その観覧領域の一部がスタッキングチェアなどを移動して配置することが可能な領域になる「準完全型」、片方の領域のみが固定・可動である「単独型」まで分類する。さらに単独型のうち、舞台のみが固定・可動であるものを「舞台単独型」、客席のみが固定・可動であるものを「客席単独型」に分けて計4類型を用いる（図5）。



図5 舞台・客席形式

続いて目的を判定する。目的は、当該ホールにおいて想定されているジャンルに基づくものとし、その類型としては建築および設備面を軸に判断できる音楽もしくは多目的を基本とする4類型を用いる。まず、プロセニウム形式において音響反射板を有し、音楽を含む多様なジャンルの公演を目的とする「音楽対応多目的」、舞台・客席形式が可動舞台・客席のある準完全型もしくは舞台単独型・客席単独型で、多様なジャンルの公演を目的とする「多目的」、音楽に適した残響時間<sup>6)</sup>が設定され、音楽の公演のみを目的とする「音楽専用」、上記のいずれにも当てはまらない「その他」の4類型である(図6)。

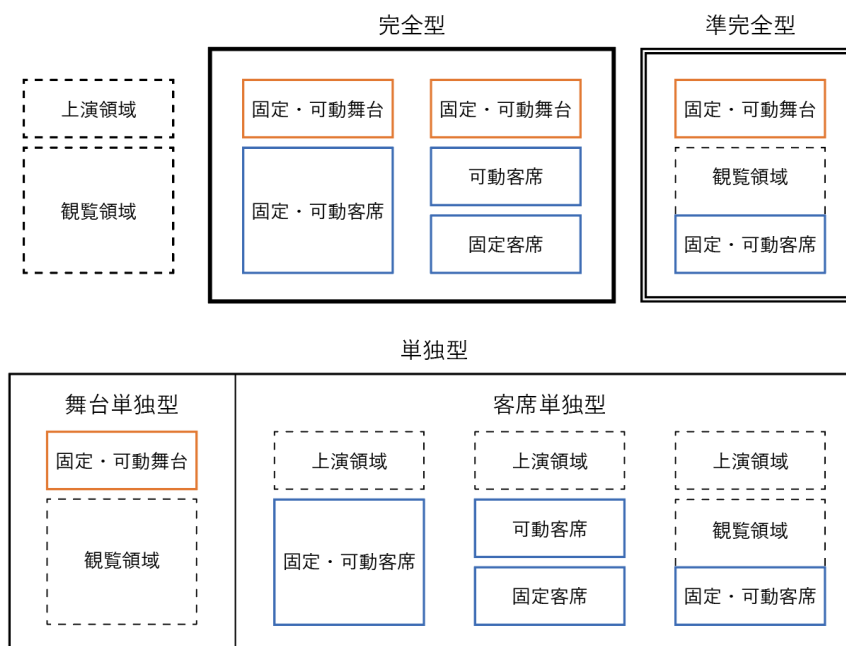

図6 目的の類型化の流れ

当該802施設毎の全てのホールにおいて目的が判定できるのは585施設ある。内訳は公会堂、市民会館、文化会館、文化センターの順に30、137、272、146である。以下ではそれらについてみていく。

データの得られた585施設のうち、まず単一ホール施設349内のホールの目的についてみる(表4)。その名称類型別の内訳は公会堂、市民会館、文化会館、文化センターの順に24、85、145、95である。全ての名称類型において音楽対応多目的が最も多く、特に市民会館と文化会館の割合が顕著である。また、音楽専用では文化センターの割合が最も大きいことが読み取れる。

表4 名称類型別の単一ホール施設における目的の該当数

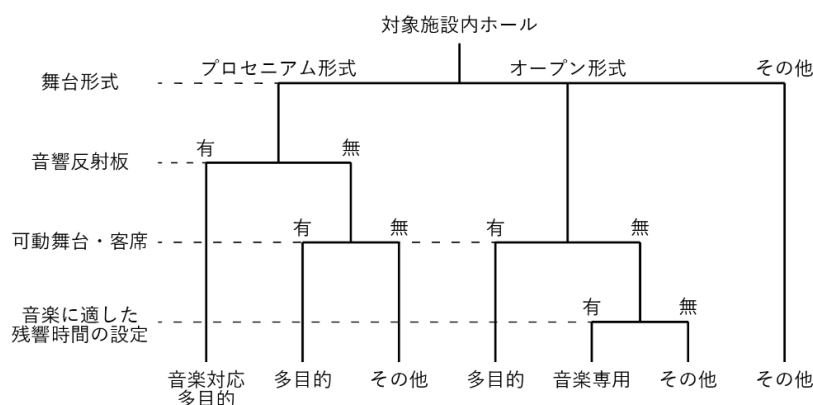
	音楽対応多目的		多目的		音楽専用		その他		計	
公会堂	19	79.2%	2	8.3%	0	0.0%	3	12.5%	24	100%
市民会館	75	88.2%	2	2.4%	0	0.0%	8	9.4%	85	100%
文化会館	133	91.7%	3	2.1%	3	2.1%	6	4.1%	145	100%
文化センター	75	78.9%	4	4.2%	4	4.2%	12	12.6%	95	100%

注釈

6) コンサートホールの室容積を10(m<sup>3</sup>/席)と仮定し、KnudsenおよびHarrisが定義した最適残響時間より大きな値、もしくは近い値(誤差-0.1秒以内)を「音楽に適した残響時間」と定義する。

次に、2 ホールのみを複合した複数ホール施設 225 内のホールについてみる（表 5）。表に示した以外の目的の組み合わせは確認されず、サンプルサイズの小さい公会堂を除いた 3 名称類型において、音楽対応多目的—音楽対応多目的および音楽対応多目的—多目的の複合が他の複合の組み合わせより比較的多いことが読み取れる。

表 5 名称類型別の複数ホール（2）施設における目的の組み合わせ

第1ホール	音楽対応多目的				多目的			音楽専用	その他	計
	音楽対応多目的	多目的	音楽専用	その他	音楽対応多目的	多目的	音楽専用	多目的	多目的	
公会堂	1	2	0	1	0	0	0	0	2	6
市民会館	18	21	0	9	0	1	0	0	0	49
文化会館	66	37	4	15	0	0	0	1	0	123
文化センター	24	10	2	8	1	0	1	1	0	47

続いて、3 ホール以上を複合した複数ホール施設 11 内のホールについてみる（表 6）。2 つのホールのみを複合した複数ホール施設と同様に音楽対応多目的や多目的を含む複合が多くみられる。

以上から、名称類型およびホール複合に関わらず、音楽対応多目的もしくは多目的が主流となっていることがわかる。「日本文化は、明治以降の近代化に伴い、従来の伝統的な芸術文化に加え、西洋文化が輸入されてそのまま共存したような相貌を呈してきた。そうした日本の状況は、如実に日本のホール状況にも反映している。すなわち、能・歌舞伎といった伝統的な日本の世界観を濃厚に保った芸能から、西洋音楽・演劇・オペラなど非常に多様な表現形式を有する舞台芸術があり、日本のホールはこれら全ての文化に対応すべく多目的であることが要請されてきた。」<sup>7)</sup>とされ、これは音楽対応多目的もしくは多目的が主流であることの原因であると考えられる。

注釈

7) 山崎泰孝：劇場の計画と運営，鹿島出版会，2000，p.176

表6 複数ホール（3以上）施設における各ホール概要

名称 類型	施設 番号	施設名	竣工年	ホール名		目的	舞台形式	舞台・ 客席形式
市民 会館	44	松山 市民会館	1965	第1ホール	大ホール	音楽対応多目的	プロセニアム	完全
				第2ホール	中ホール	音楽対応多目的	プロセニアム	完全
				第3ホール	小ホール	その他	その他	舞台単独
	261	和歌山 市民会館	1979	第1ホール	大ホール	音楽対応多目的	プロセニアム	完全
				第2ホール	小ホール	音楽対応多目的	プロセニアム	完全
				第3ホール	市民ホール	多目的	プロセニアム	舞台単独
	662	稲沢 市民会館	1995	第1ホール	大ホール	音楽対応多目的	プロセニアム	完全
				第2ホール	中ホール	音楽対応多目的	プロセニアム	完全
				第3ホール	小ホール	多目的	プロセニアム	舞台単独
文化 会館	339	長野県 県民 文化会館	1982	第1ホール	大ホール	音楽対応多目的	プロセニアム	完全
				第2ホール	中ホール	音楽対応多目的	プロセニアム	完全
				第3ホール	小ホール	多目的	オープン	舞台単独
	595	富士市 文化会館	1993	第1ホール	大ホール	音楽対応多目的	プロセニアム	完全
				第2ホール	中ホール	音楽対応多目的	プロセニアム	完全
				第3ホール	小ホール	音楽対応多目的	プロセニアム	完全
	397	吹田市 文化会館	1984	第1ホール	大ホール	音楽対応多目的	プロセニアム	完全
				第2ホール	中ホール	多目的	プロセニアム	準完全
				第3ホール	小ホール	その他	プロセニアム	完全
	602	貝塚市民 文化会館	1993	第1ホール	大ホール	音楽対応多目的	プロセニアム	完全
				第2ホール	中ホール	音楽対応多目的	プロセニアム	完全
				第3ホール	小ホール	多目的	オープン	舞台単独
文化 センター	587	所沢 市民文化 センター	1993	第1ホール	大ホール	音楽専用	オープン	完全
				第2ホール	中ホール	音楽対応多目的	プロセニアム	完全
				第3ホール	小ホール	音楽専用	オープン	完全
	636	三重県 総合文化 センター	1994	第1ホール	大ホール	音楽対応多目的	プロセニアム	完全
				第2ホール	中ホール	音楽対応多目的	プロセニアム	完全
				第3ホール	多目的ホール	多目的	プロセニアム	準完全
				第4ホール	小ホール	多目的	オープン	準完全
	347	尼崎市 総合文化 センター	1982	第1ホール	大ホール	音楽対応多目的	プロセニアム	完全
				第2ホール	中ホール	多目的	プロセニアム	完全
				第3ホール	小ホール	多目的	オープン	舞台単独
	487	仙台市 青年文化 センター	1989	第1ホール	コンサートホール	音楽専用	オープン	完全
				第2ホール	シアターホール	その他	プロセニアム	完全
第3ホール				交流ホール	多目的	オープン	舞台単独	

## 第3章 舞台の特性

3.1. 舞台寸法

3.2. 舞台寸法比

### 3.1. 舞台寸法

本節では対象施設における客席数の最も多いホール 802 を基本として、得られるデータから舞台の特性をみる。対象ホールを舞台形式によりプロセニウム形式とオープン形式<sup>8)</sup>に分類すると、それぞれ 707、22 が該当し、その名称類型別の内訳は表 7 に示す通りである。オープン形式について名称類型の並び順に比率が大きくなっている。

表 7 名称類型別の舞台形式該当数

	公会堂		市民会館		文化会館		文化センター		計
	数	比率	数	比率	数	比率	数	比率	
プロセニウム形式	35	97.2%	174	89.7%	318	90.1%	180	82.2%	707
オープン形式	0	0.0%	3	1.5%	6	1.7%	13	5.9%	22
その他	1	2.8%	0	0.0%	0	0.0%	0	0.0%	1
不明	0	0.0%	17	8.8%	29	8.2%	26	11.9%	72
計	36	100%	194	100%	353	100%	219	100%	802

#### 注釈

- 8) プロセニウム形式は、「上演するための領域と観覧するための領域を明確に分離する額縁状要素」と「フライタワー、フロントサイドライト等のプロセニウム形式に特有な設備」の両方、又はいずれかが確認できるもの。オープン形式は、それ以外のもので能舞台のような特殊なもの（その他として扱う）を除いたものである。上述額縁状要素があっても、それが幕によるものである場合はオープン形式とする。

プロセニウム形式 707 のうち、舞台奥行き  $S_d$ 、プロセニウム間口  $P_w$ 、プロセニウム高さ  $Ph$ <sup>9)</sup>の 3 舞台寸法が得られるものは 569 あり、内訳は公会堂、市民会館、文化会館、文化センターの順に 24、145、264、136 である。

当該 569 のホールについて、竣工年と 3 舞台寸法のそれぞれとの関係を散布図に示す (図 7-1,2,3)。いずれの関係でも相関はみられない。



図 7-1 竣工年と  $S_d$



図 7-2 竣工年と  $P_w$

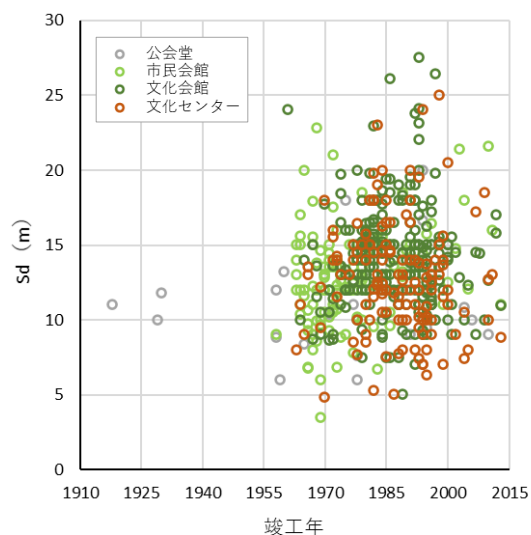

図 7-3 竣工年と  $Ph$

注釈

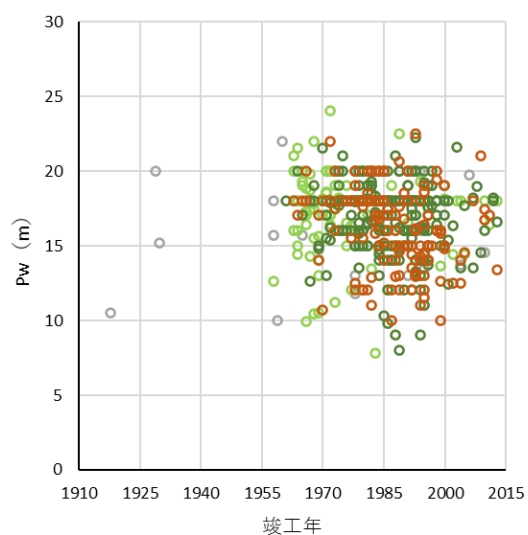
9) 可変するプロセニウム間口  $P_w$  およびプロセニウム高さ  $Ph$  については、ともに最大値を用いる。

### 3.2. 舞台寸法比

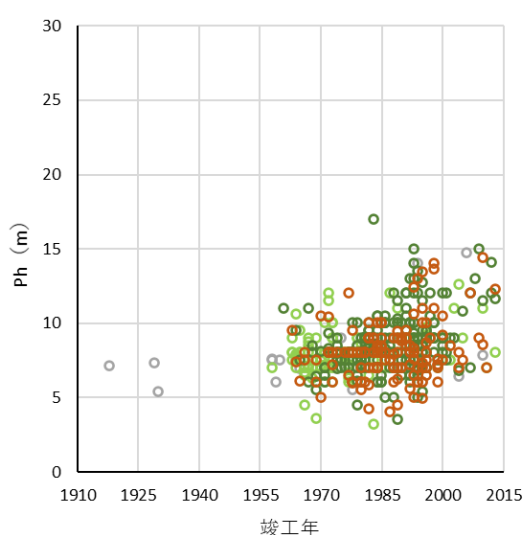
引き続き 569 のホールについて、まず、竣工年と舞台寸法比 ( $Sd/Pw \cdot Ph/Pw$ ) それぞれとの関係を散布図に示す (図 8-1,2)。竣工年と  $Ph/Pw$  に正の相関がみられる。



図 8-1 竣工年と Sd/Pw



図 8-2 竣工年と Ph/Pw

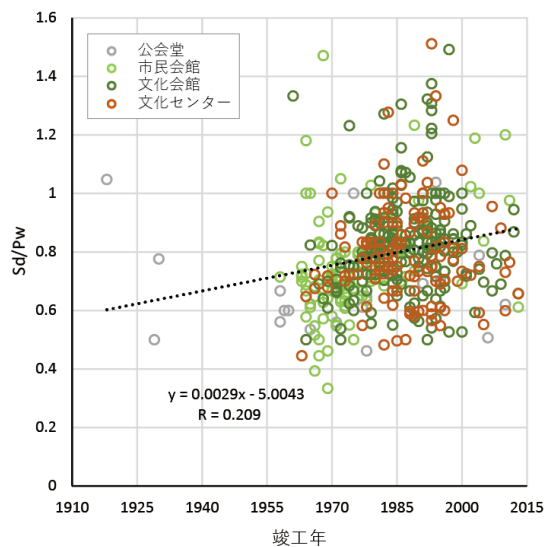

同様に名称類型別に示し直す（図 9-1,2,3,4）。全ての名称類型で竣工年と Ph/Pw に正の相関がみられる。

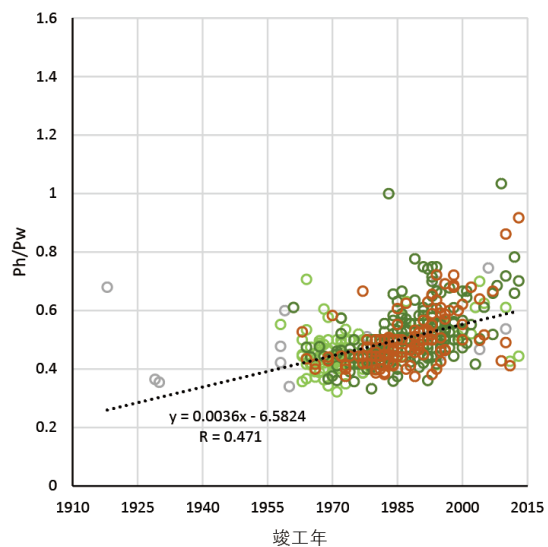

図 9-1 竣工年と舞台寸法比[公会堂(n=24)]



図 9-2 竣工年と舞台寸法比[市民会館(n=145)]

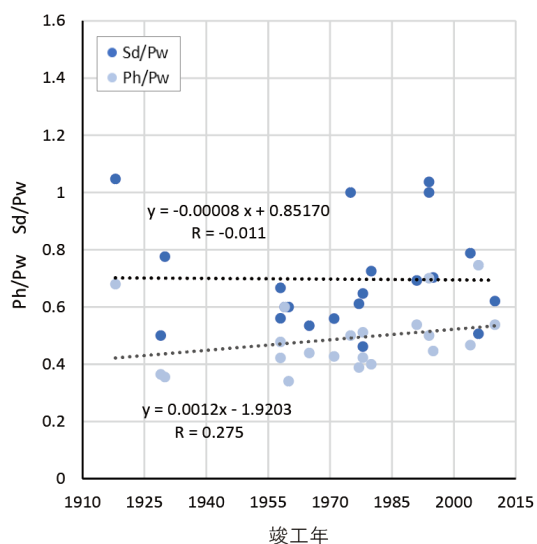

図 9-3 竣工年と舞台寸法比[文化会館(n=264)]

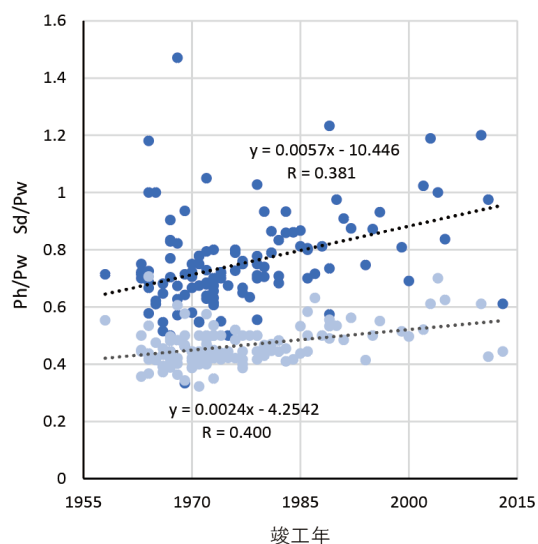

図 9-4 竣工年と舞台寸法比[文化センター(n=136)]

続いて、舞台寸法比 (Sd/Pw・Ph/Pw) を名称類型別に箱ひげ図<sup>10)</sup>に示す (図 10-1,2)。

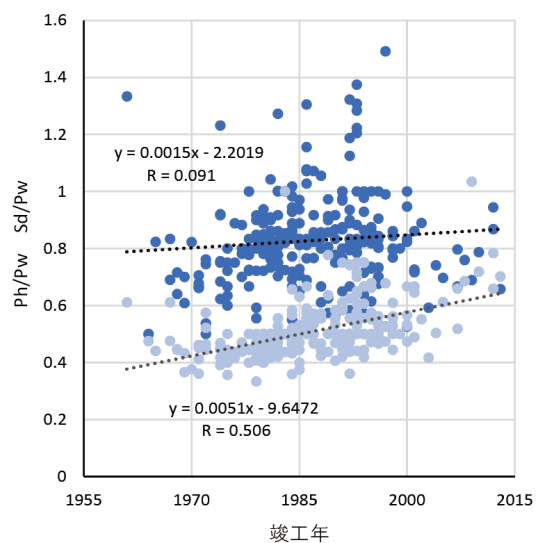
Sd/Pw については、公会堂に対して残りの3名称類型の値が大きくなり、市民会館、文化会館の間でも、その後において値が大きい傾向が読み取れる。

Ph/Pw については明確な差はみられない。各名称類型の最小値は、公会堂、市民会館、文化会館、文化センターの順に 0.31、0.32、0.33、0.34 であり、0.3 未満の Ph/Pw は存在しないことがわかる。

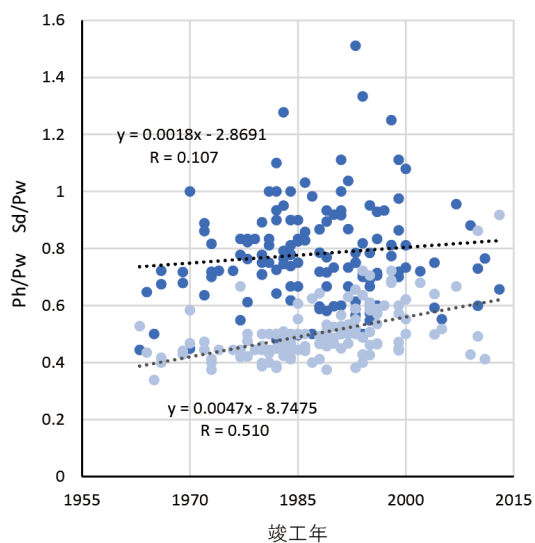

図 10-1 名称類型別の Sd/Pw (N=510)



図 10-2 名称類型別の Ph/Pw (N=510)

注釈

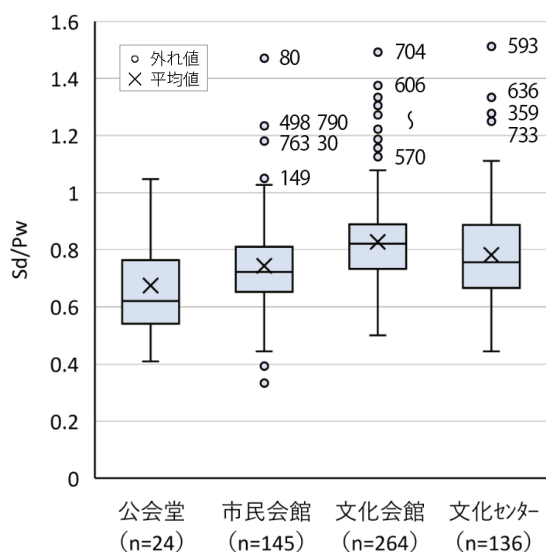
10) 四分位範囲の 1.5 倍を超えた値を外れ値とする。

また、Sd/Pw では、大きい値として外れ値となっているホール 24 のうち、音響反射板の格納方式に自走式音響反射板を採用しているものが 11 あった（表 8）。自走式音響反射板では、不要なときは舞台奥へ重ねて格納できるが、大規模な格納スペースを必要とするため、自走式音響反射板を採用しているホールでは、舞台奥行き Sd が全て 20m 以上となっている。そのため、Sd/Pw の値が大きくなったと考えられる。

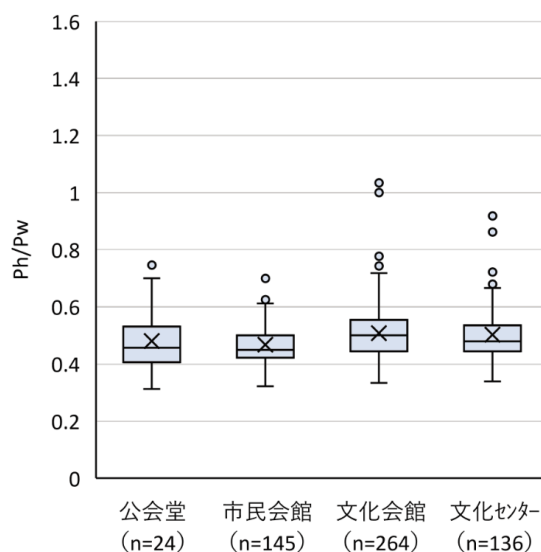
表 8 Sd/Pw における外れ値（大）の各ホール概要

名称 類型	施設 番号	施設名	竣工年	ホール名	音響反射板 格納方式	Sd (m)	Pw (m)	Sd/Pw
市民 会館	80	島根県民会館	1968	大ホール	自走式	22.8	15.5	1.47
	498	品川区立総合区民会館	1989	大ホール	吊下げ式	18.5	15.0	1.23
	790	八王子市民会館	2010	ホール	吊下げ式	21.6	18.0	1.20
	763	岩見沢市民会館	2003	大ホール	自走式	21.4	18.0	1.19
	30	弘前市民会館	1964	大ホール	吊下げ式	17.0	14.4	1.18
	149	名古屋市民会館	1972	大ホール	吊下げ式	21.0	20.0	1.05
文化 会館	704	名取市文化会館	1997	大ホール	自走式	26.4	17.7	1.49
	606	鳥取県立県民文化会館	1993	大ホール	自走式	27.5	20.0	1.38
	17	東京文化会館	1961	大ホール	その他	24.0	18.0	1.33
	568	長野県松本文化会館	1992	大ホール	吊下げ式	23.8	18.0	1.32
	609	西条市丹原文化会館	1993	大ホール	なし	17.0	13.0	1.31
	453	愛媛県県民文化会館	1986	メインホール	自走式	26.1	20.0	1.31
	602	貝塚市民文化会館	1993	大ホール	自走式	23.1	18.0	1.28
	339	長野県県民文化会館	1982	大ホール	吊下げ式	22.9	18.0	1.27
	169	寒河江市市民文化会館	1974	ホール	吊下げ式	19.7	16.0	1.23
	592	小平市民文化会館	1993	大ホール	自走式	22.0	18.0	1.22
	595	富士市文化会館	1993	大ホール	自走式	24.1	20.0	1.21
	575	赤穂市文化会館	1992	大ホール	吊下げ式	19.0	16.0	1.19
	442	横浜市市民文化会館	1986	大ホール	吊下げ式	13.9	12.0	1.16
	570	菊川文化会館	1992	大ホール	吊下げ式	18.0	16.0	1.13
文化 センター	593	横浜市泉区民文化センター	1993	ホール	なし	19.5	12.9	1.51
	636	三重県総合文化センター	1994	大ホール	自走式	24.0	18.0	1.33
	359	千歳市民文化センター	1983	大ホール	自走式	23.0	18.0	1.28
	733	大分県立総合文化センター	1998	大ホール	自走式	25.0	20.0	1.25

同様に、舞台寸法比（ $Sd/Pw \cdot Ph/Pw$ ）を設置主体別に箱ひげ図に示す（図 11-1,2）。サンプルサイズに差があるため注意が必要であるが、 $Sd/Pw$  については、明確な差はみられず、 $Ph/Pw$  では町立・村立の施設が比較的大きい傾向が読み取れる。



図 11-1 設置主体別の  $Sd/Pw$  (N=510)



図 11-2 設置主体別の  $Ph/Pw$  (N=510)

## 第4章 客席の特性

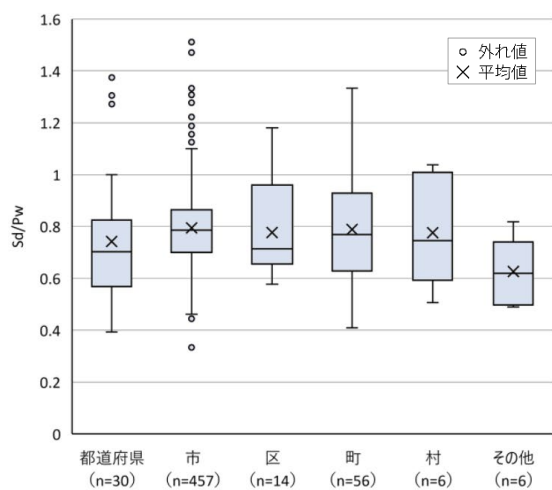
- 4.1. 客席と客席積層数
- 4.2. 客席積層形式
- 4.3. ホール複合における客席

#### 4.1. 客席数と客席積層数

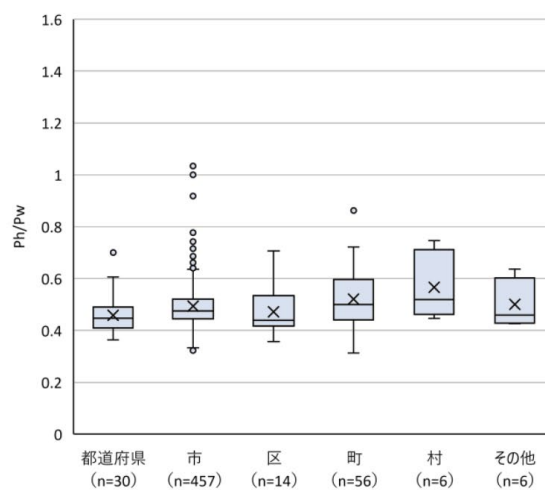
本節では、対象施設における最も客席数の多いホール 802 を基本として、得られるデータから客席の特性をみる。対象ホール 802 のうち、客席数<sup>11)</sup>、客席積層数、客席積層形式<sup>12)</sup>のデータが全て得られるものは 647 あり、その名称類型別の内訳は公会堂、市民会館、文化会館、文化センターの順に 28、146、300、173 である。

客席積層は客席が積層することを表し、その有無により多層、単層に区別する。後述するが、客席積層については舞台に対する正面と側面の両面からみる。基本的には同一階からアプローチできる客席を同じ層として捉え、2 階席以上の正面もしくは側面の積層数の多い方に 1 階席の一層分を加えた層数を数える。

#### 注釈

- 11) 客席数については、身体障害者席および栈敷席を含め、親子席と立見席は含めないものとする。
- 12) 客席積層形式については、左右非対称のもの（豊岡市民会館文化ホール・諫早文化会館大ホール・鴻巣市文化センター大ホール）があるが、本研究では左右対称として扱う。

当該 647 のホールについて、はじめに竣工年と客席数の関係を示す（図 12）と、両者に相関はみられない。加えて、名称類型別の客席数の分布を箱ひげ図に示す（図 13）と、市民会館に対して他の 3 名称類型の値が小さく、文化会館、文化センターの間でも、その後において値が小さい傾向が読み取れる。

同様に、客席数を設置主体別に箱ひげ図に示す（図 14）と、サンプルサイズに差があるため注意が必要であるが、町立・村立の客席数は少ない傾向がある。これは、図 3 より文化センターでの町立と村立の施設の割合は比較的大きいため、図 13 に示す文化センターの客席数が比較的少ない傾向があることの要因の 1 つであると考えられる。



図 12 竣工年と客席数



図 13 名称類型別客席数 (N=647)

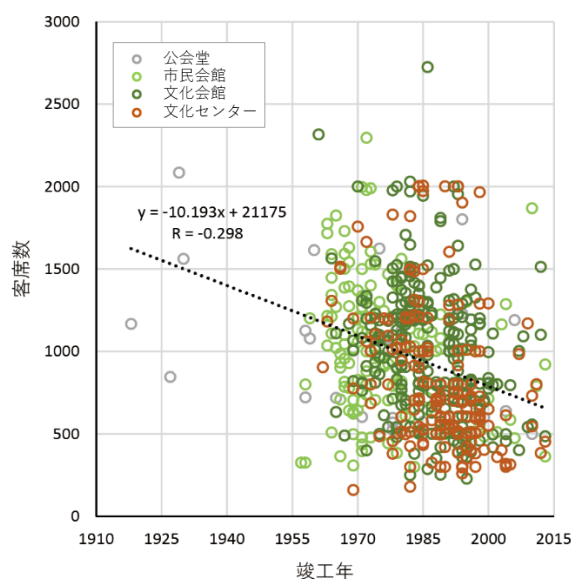

図 14 設置主体別客席数 (N=647)

続いて、客席数と客席積層数の関係を名称類型別に箱ひげ図で示す（図 15-1,2,3,4）。

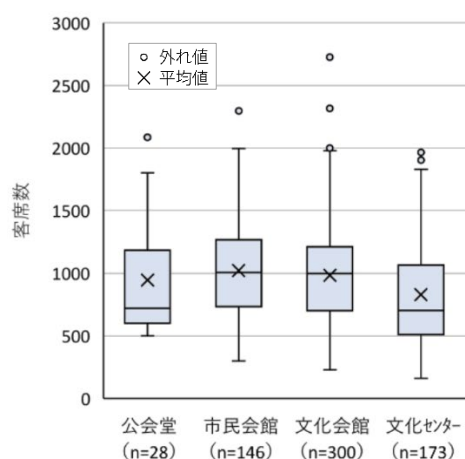
まず、2 層以上の各客席積層数における最小客席数に着目する。2 層でみれば、公会堂、市民会館ではそれぞれ 639、641 でほぼ同値、それに対して文化会館では 497、文化センターではさらに 381 と小さな値となっている。いずれも外れ値ではないので、そこでの差は名称類型間の差として捉えることができよう。3 層になると該当数が少なくなるが、同様にみると同じ名称類型順に 1082、1004、1066、800 であり、こちらは文化センターについて、他の 3 名称類型と値が離れて小さくなっている。これらから、文化会館と文化センターでは比較的少ない客席数で複層にしている傾向があり、両者の内、文化センターでは、より強くその傾向がみられる。

次に、各客席積層数における最大客席数に着目する。1 層で同様にみれば、文化会館、文化センターでは、外れ値を除いて 1548、1514 でほぼ同値となっている。2 層でみれば、外れ値を除いて同じ名称類型順に 2085、1997、1945、1973 であり、おおよそ 2000 席程度である。3 層になると、同じ名称類型順に 1562、1991、2000、2006 であり、公会堂を除いて 2 層の最大客席数と同程度である。

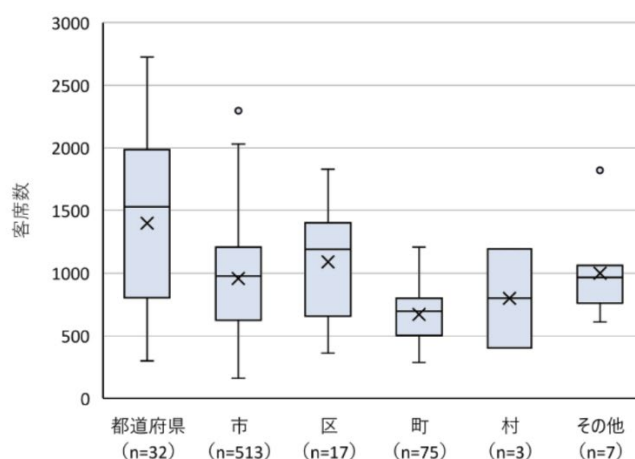

図 15-1 客席数と客席積層数 [公会堂 (n=28)]



図 15-2 客席数と客席積層数 [市民会館 (n=146)]

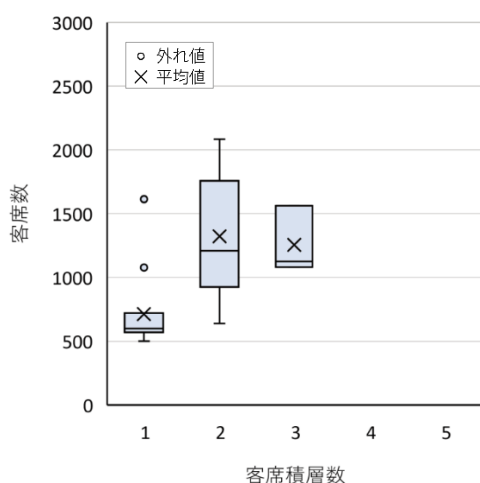

図 15-3 客席数と客席積層数 [文化会館 (n=300)]

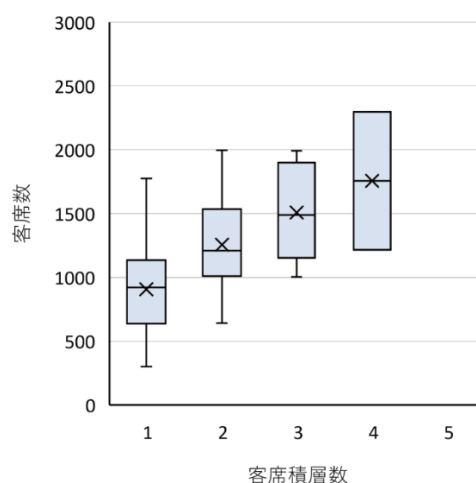

図 15-4 客席数と客席積層数 [文化センター (n=173)]

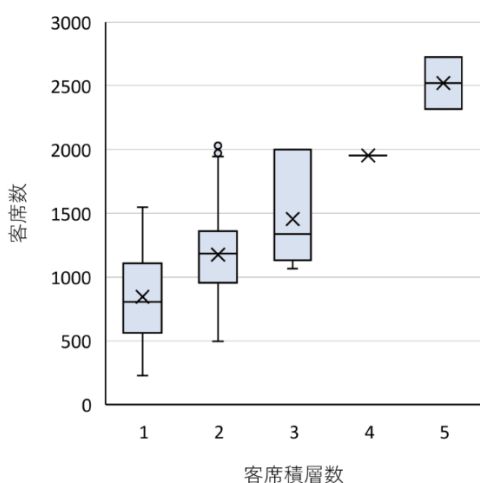

## 4.2. 客席積層形式

引き続き 647 のホールについて、客席積層形式をみる。先述のように、客席積層については舞台に対する正面と側面の両面からみる。図 16 に示すように舞台中心線の客席への延長線  $X-X'$  と、2 階席先端線の水平投影と線分  $X-X'$  の交点  $X''$  による線分  $X-X''$  の垂直二等分線  $y-y'$ 、それぞれにおける垂直断面を取り出し、そこでの客席積層の様態について類型化を行う (表 9)。

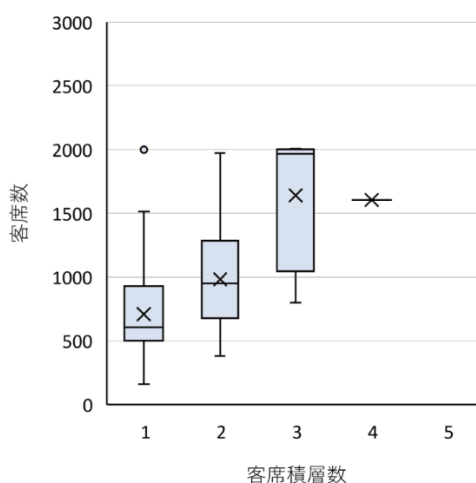

図 16 断面位置

表 9 客席積層形式

単層	フラット	客席部に傾斜がない。平土間式の客席に可動式客席のものもこれに含む。	
	ワンスロープ	客席部に傾斜があり、客席がつながっている。	
多層	X-X' 断面	A	断面線上は1階席のみ。
		B	断面線上で1階席側壁と2階席先端が一致。
		C	断面線上で1階席側壁と2階席側壁が一致。
		D	断面線上で1階席側壁と2階席先端、1階席側壁と2階席側壁、ともに不一致。
	y-y' 断面	a	断面線上は1階席のみ。
		b	断面線上で1階席側壁と2階席先端が一致。
		c	断面線上で1階席側壁と2階席側壁が一致。
		d	断面線上で1階席側壁と2階席先端、1階席側壁と2階席側壁、ともに不一致。

まず大きく、両断面において単層と多層に分けられる。単層についてはフラット形式とワンスロープ形式に、多層については図 17、18 に示すように、断面ごとにそれぞれみられる 4 形式 (X-X'断面において A・B・C・D、y-y'断面において a・b・c・d) の組み合わせから、単層と同一となる形式 (Aa) を除いた 15 形式に分けられる。名称類型別の各形式の該当数を表 10 に示す。なお、客席積層数が 3 層以上の場合、2 層目以下で類型化を行っている。

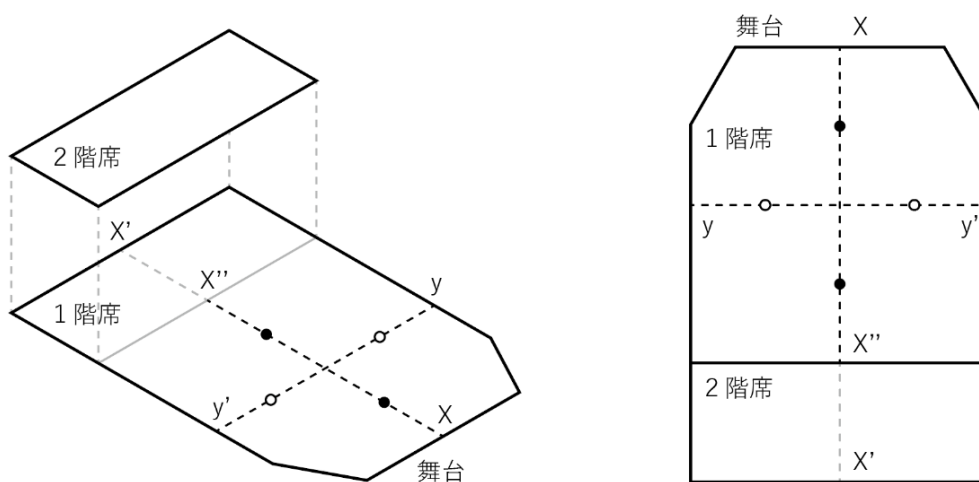
表 10 から、公会堂については、そのサンプルサイズの小ささがあるものの、該当する形式が他の 3 名称類型に比べて少ない (フラット・A・B 形式の該当なし) こと、また、多層における Da 形式が 4 名称類型全てにおいて最多であること、Bc・Bd 形式の該当がないことが確認される。単層におけるフラット形式については、該当が少ない中、文化センターにおける該当数とその割合が他の 3 名称類型より大きくなっている。



図 17 X-X'断面



図 18 y-y'断面

表 10 名称類型別の客席積層形式数

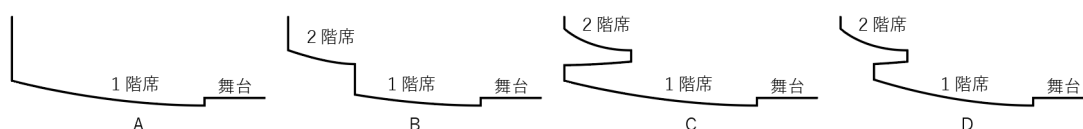
	単層		多層														計	
	フラット	ワンスロープ	Ab	Ac	Ad	Ba	Bb	Bc	Bd	Ca	Cb	Cc	Cd	Da	Db	Dc		Dd
公会堂	0	17	0	0	0	0	0	0	0	1	0	3	0	4	0	2	1	28
市民会館	4	101	3	2	0	1	0	0	0	7	2	4	1	13	1	7	0	146
文化会館	8	184	4	0	2	2	0	0	0	15	1	12	2	44	8	11	7	300
文化センター	15	106	4	0	1	4	3	0	0	6	0	8	0	14	5	7	0	173

### 4.3. ホール複合における客席

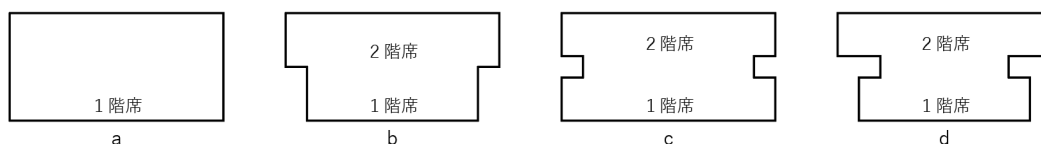
本節では得られた対象 802 施設 1108 ホールを基本として、得られるデータからホール複合における客席を目的とあわせてみる。先述したとおり施設数とホール数が異なるのはホール複合があるためである。なお、舞台については、プロセニウム形式とオープン形式の舞台寸法を比較することは出来ないため、複数ホール施設における第 2 ホール以下を扱っていない。

対象 802 施設毎の全てのホールにおいて客席数、客席積層数、客席積層形式、目的のデータが全て得られるのは 525 施設ある。内訳は公会堂、市民会館、文化会館、文化センターの順に 25、116、257、127 である。以下ではそれらについてみていく。

まず、当該 525 施設内のホールについて客席数の分布をみる。単一ホール施設内ホールと複数ホール施設内の第 1 ホールと第 2 ホールの客席数の分布を箱ひげ図に示す (図 19-1,2,3,4)。全ての名称類型において、単一ホール施設内ホールの客席数には、複数ホール施設内の第 1 ホールと第 2 ホールの中間的な値が取られる傾向が読み取れる。



図 19-1 施設種別客席数分布 [公会堂 (n=25)]



図 19-2 施設種別客席数分布 [市民会館 (n=116)]

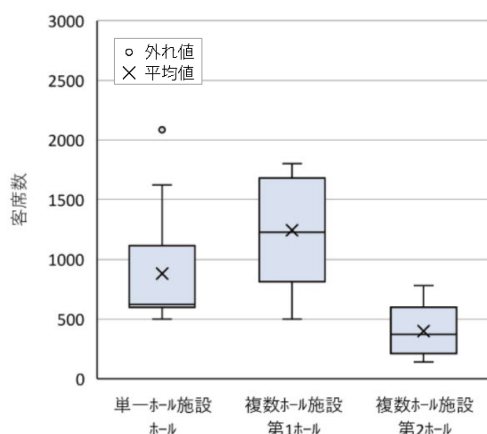

図 19-3 施設種別客席数分布 [文化会館 (n=257)]

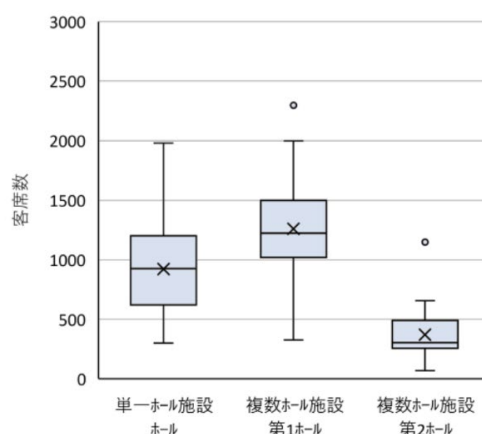

図 19-4 施設種別客席数分布 [文化センター (n=127)]

続いて、当該 525 施設のうち複数ホール施設 217 内の第 1 ホールと第 2 ホールの客席数分布および客席数比をみる。まず、名称類型別の第 1 ホールと第 2 ホールにおける客席数分布を図 20-1,2,3,4 に示す。サンプルサイズの小さい公会堂を除いた 3 名称類型において両者には正の相関が確認できる。また、3 ホール以上を複合する複数ホール施設内の第 2 ホールの客席数は比較的多い傾向が読み取れる。

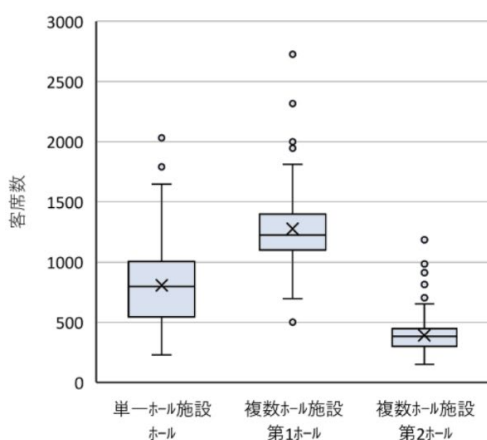

図 20-1 第 1・2 ホール客席数分布 [公会堂 (n=5)]

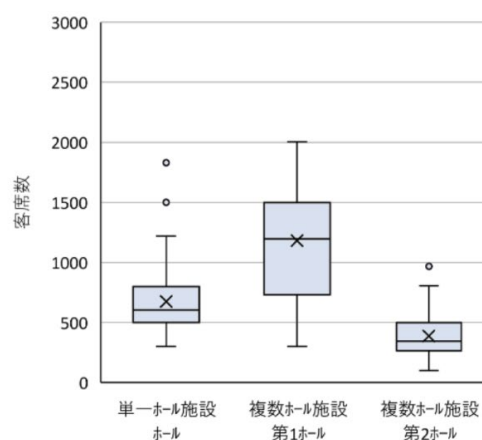

図 20-2 第 1・2 ホール客席数分布 [市民会館 (n=47)]

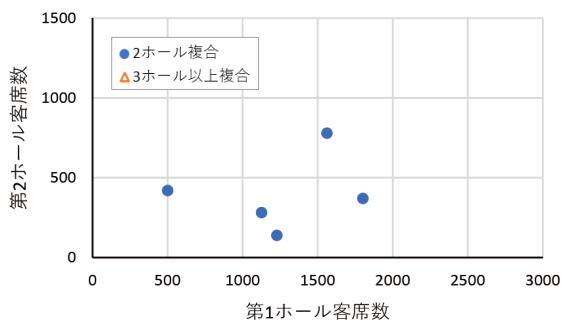

図 20-3 第 1・2 ホール客席数分布 [文化会館 (n=118)]

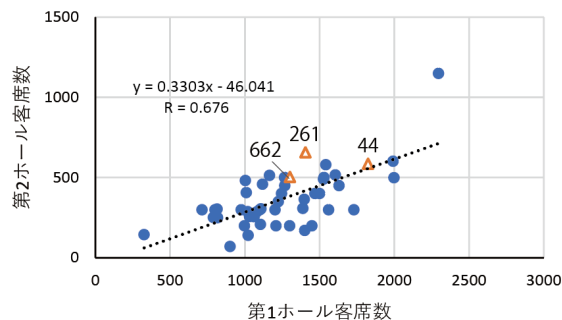

図 20-4 第 1・2 ホール客席数分布 [文化センター (n=47)]

引き続き、複数ホール施設 217 内の第 1 ホールと第 2 ホールの客席数比（第 2 ホール客席数/第 1 ホール客席数）の箱ひげ図を図 21 に示す。公会堂を除いた 3 名称類型について、外れ値を除いたホールの客席数比が 0.52 以下であり、第 1 ホールの客席数が第 2 ホールの客席数の 2 倍以上の施設が大半であることがわかる。公会堂では 0.11~0.84 といったように幅広い値をとっている。

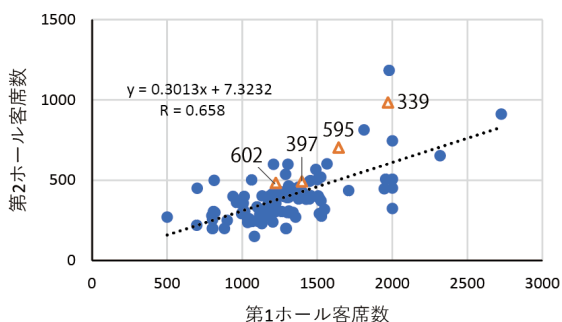
3 ホール以上を複合する複数ホール施設内ホールについては、施設毎の客席数分布を図 22 に、それらの概要を表 11 に示す。全ての施設において、第 2 ホールの客席数はおよそ 500 ~1000 席に分布していることがわかる。図 22 から、487.仙台市青少年文化センターのみ 3 つあるホールの客席数がすべて 1000 席以下と近く、第 1 ホールと第 2 ホールの客席数比に関しては、図 21 から文化センターの中で唯一、外れ値 (0.73) となっている。表 11 から、それぞれのホールの目的が、音楽専用—その他—多目的であるため、目的別に客席数の近いホールを設置している施設であるといえる。

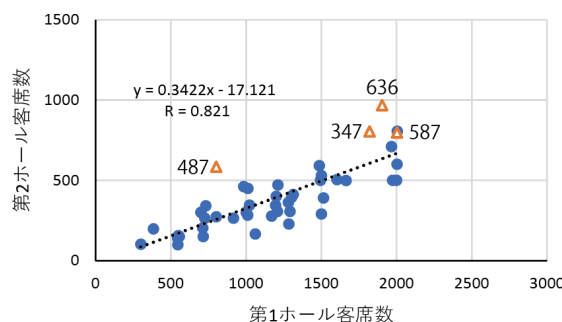

図 21 名称類型別客席数比



図 22 複数ホール (3 以上) 施設客席分布

表 11 複数ホール施設（3ホール以上）における各ホール概要

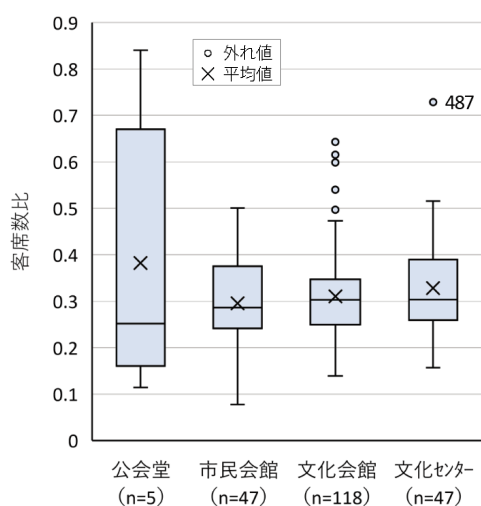
名称 類型	施設 番号	施設名	竣工年	ホール名		目的	客席数	客席 積層数	客席 積層形式
市民 会館	44	松山 市民会館	1965	第1ホール	大ホール	音楽対応多目的	1825	2	Da
				第2ホール	中ホール	音楽対応多目的	585	2	Ab
				第3ホール	小ホール	その他	200	1	フラット
	261	和歌山 市民会館	1979	第1ホール	大ホール	音楽対応多目的	1406	1	ワンスロップ
				第2ホール	小ホール	音楽対応多目的	656	1	ワンスロップ
				第3ホール	市民ホール	多目的	350	1	フラット
	662	稲沢 市民会館	1995	第1ホール	大ホール	音楽対応多目的	1302	1	ワンスロップ
				第2ホール	中ホール	音楽対応多目的	503	1	ワンスロップ
				第3ホール	小ホール	多目的	256	1	フラット
文化 会館	339	長野県 県民 文化会館	1982	第1ホール	大ホール	音楽対応多目的	1971	2	Da
				第2ホール	中ホール	音楽対応多目的	984	2	Da
				第3ホール	小ホール	多目的	300	1	フラット
	595	富士市 文化会館	1993	第1ホール	大ホール	音楽対応多目的	1642	2	Dc
				第2ホール	中ホール	音楽対応多目的	704	2	Cc
				第3ホール	小ホール	音楽対応多目的	330	1	ワンスロップ
	397	吹田市 文化会館	1984	第1ホール	大ホール	音楽対応多目的	1397	2	Cd
				第2ホール	中ホール	多目的	492	1	ワンスロップ
				第3ホール	小ホール	その他	156	1	ワンスロップ
	602	貝塚市民 文化会館	1993	第1ホール	大ホール	音楽対応多目的	1224	1	ワンスロップ
				第2ホール	中ホール	音楽対応多目的	483	2	Ba
				第3ホール	小ホール	多目的	100	1	フラット
文化 センター	587	所沢 市民文化 センター	1993	第1ホール	大ホール	音楽専用	2002	3	Cc
				第2ホール	中ホール	音楽対応多目的	798	3	Cc
				第3ホール	小ホール	音楽専用	318	1	ワンスロップ
	636	三重県 総合文化 センター	1994	第1ホール	大ホール	音楽対応多目的	1903	3	Cc
				第2ホール	中ホール	音楽対応多目的	968	2	Dc
				第3ホール	多目的ホール	多目的	425	1	フラット
				第4ホール	小ホール	多目的	322	1	フラット
	347	尼崎市 総合文化 センター	1982	第1ホール	大ホール	音楽対応多目的	1820	2	Ca
				第2ホール	中ホール	多目的	804	1	フラット
				第3ホール	小ホール	多目的	250	1	フラット
	487	仙台市 青年文化 センター	1989	第1ホール	コンサートホール	音楽専用	802	1	ワンスロップ
				第2ホール	シアターホール	その他	584	2	Ca
第3ホール				交流ホール	多目的	300	1	フラット	

## 第5章 舞台と客席の関係

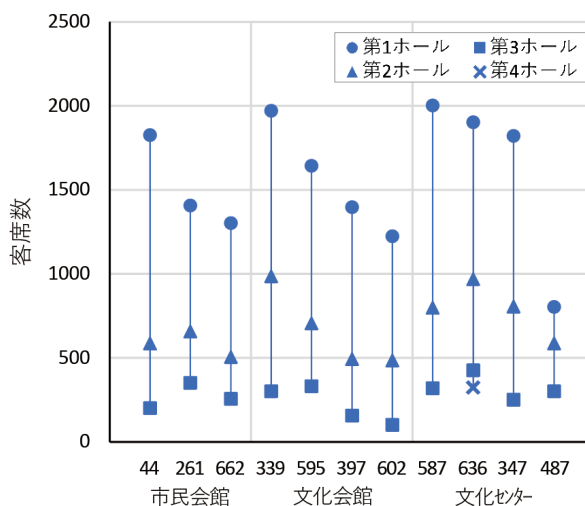
5.1. 舞台寸法と客席数

5.2. 舞台寸法と客席積層数

### 5.1. 舞台寸法と客席数

本節では、対象施設における客席数の最も多いホール 802 を基本として、得られるデータから舞台寸法と客席数の関係を見る。既述のように対象ホール 802 のなかでプロセニウム形式のものは 707 ある。そのうち、3 舞台寸法、客席数、客席積層数、客席積層形式の全てが得られるものは 509 ある。その内訳は公会堂、市民会館、文化会館、文化センターの順に 21、122、246、120 である。



当該 509 のホールについて、客席数区分別のプロセニウム間口  $Pw$  とプロセニウム高さ  $Ph$  の関係を名称類型別に散布図に示す (図 23-1,2,3,4)。なお、ここでの客席数区分は 300 席毎としている。

同図より、客席数の多いものはプロセニウム間口  $Pw$  とプロセニウム高さ  $Ph$  が共に大きいというある意味自然な傾向が確認される。公会堂を除いた 3 名称類型ではその両値に正の相関がみられる。また、それらのプロセニウム間口  $Pw$  については、18m (10 間) 付近の値を採用しているホールが数多くみられる。

残る公会堂ではプロセニウム高さ  $Ph$  が客席数の大小に関わらず 6~8m の間に集中している。「もともこのような公会堂建築は、舞台芸術を主目的に計画されたわけではない。むしろ一般的な集会や大会などの行事を行う公式の場として設置されたものである。」<sup>13)</sup>とされ、客席数の大小によってプロセニウム高さ  $Ph$  を大きく変える必要がなかったと考えられる。しかし、2 施設についてその両値がそれぞれ 20、15m 付近に外れ値のような形で確認でき、それらは 626.響きの森文京公会堂 (1994 年竣工)、780.杉並公会堂 (2006 年竣工) にあたる。どちらも比較的新しい施設であり、公会堂という名称でありながら、上記のような元来のものとは異なる、つまり、舞台芸術も念頭に置いて計画された施設であるといえよう。



図 23-1 客席数区分別  $Pw \cdot Ph$  [公会堂 (n=21)]



図 23-2 客席数区分別  $Pw \cdot Ph$  [市民会館 (n=122)]

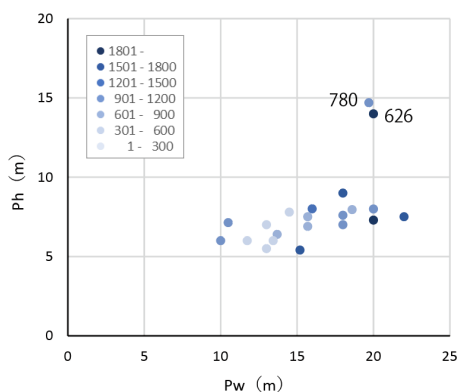

図 23-3 客席数区分別  $Pw \cdot Ph$  [文化会館 (n=246)]

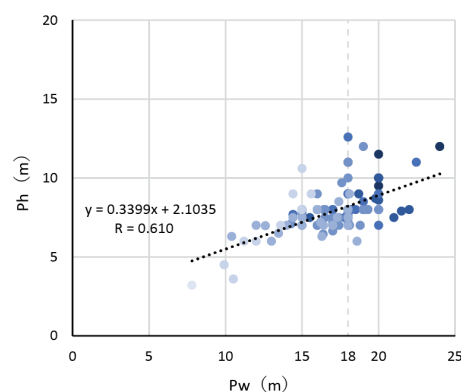

図 23-4 客席数区分別  $Pw \cdot Ph$  [文化センター (n=120)]

注釈

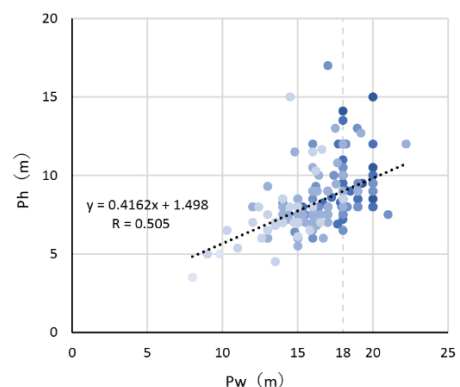
13) 清水裕之：21 世紀の地域劇場，鹿島出版会，1999，p.83

上述のように、公会堂を除いた3名称類型については、客席数の多いものはプロセニアム間口  $P_w$ 、プロセニアム高さ  $Ph$  ともに大きいというある意味自然な傾向がみられたが、そのうち客席数とプロセニアム間口  $P_w$  について分析を深めておく。図 23 において 300 席毎としていた客席数区分を 100 席単位で調整し、客席数 301~1200 席の該当ホールを 301~500 席、501~800 席、801~1200 席に区分し直したものを図 24 に示す。

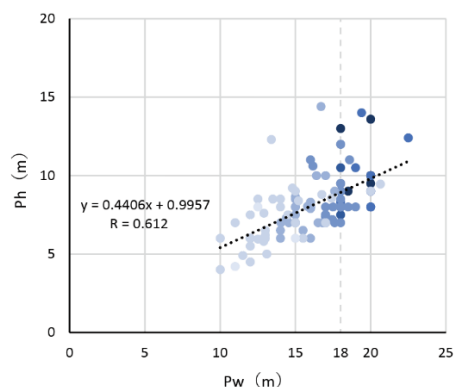
同図より、301~500 席のホールはプロセニアム間口  $P_w$  が 16m 以下（例外 2 施設；802・663）、801~1200 席のホールはプロセニアム間口  $P_w$  が 14m 以上（例外 3 施設；609・442・119）であることがわかる。その間の 501~800 席のホールのプロセニアム間口  $P_w$  は、小さい方では 301~500 席のホールにおける概ねの下限といえる 10m（例外 3 施設；49・472・622）、大きい方では 801~1200 席のホールにおける概ねの上限といえる 20m（例外 1 施設；199）の間に収まっている（例外 2 施設；604・506）。つまり、3 名称類型において、プロセニアム間口  $P_w$  の 10、14、16、20m は客席数との対応において境界となる値であること、また、501~800 席は、その 10~20m の間で幅広いプロセニアム間口  $P_w$  の設定がなされる、中間の境界値を横断する客席数であるといえる。



図 24-1 区分調整後  $P_w \cdot Ph$  [市民会館 (n=75)]



図 24-2 区分調整後  $P_w \cdot Ph$  [文化会館 (n=163)]

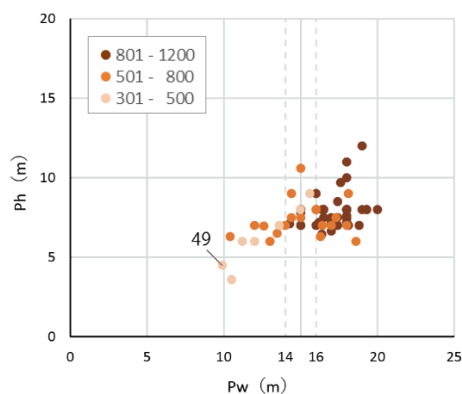

図 24-3 区分調整後  $P_w \cdot Ph$  [文化センター (n=87)]

ここで、例外施設におけるホールの概要を表 12 に示す。801～1200 席の 609.西条市丹原文化会館と 442.横浜市市民文化会館については、両者ともに客席積層数 2、客席積層形式 Cc である。客席積層数を単層ではなく 2 層に増やしながらかも、14m 未満のプロセニウム間口 Pw を採用する際は、客席積層形式を Cc にすると効果的である可能性がある。

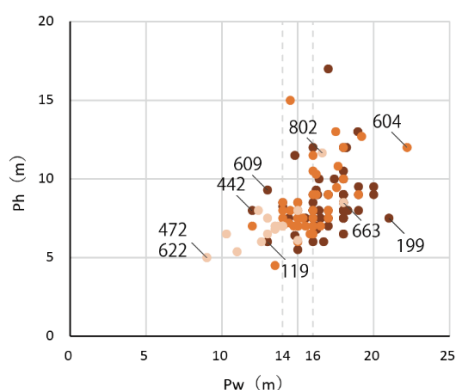
表 12 例外施設におけるホール概要

名称 類型	施設 番号	施設名	竣工年	ホール名	客席数	客席 積層数	客席積層 形式	Pw (m)	Ph (m)
文化会館	802	新潟市秋葉区文化会館	2013	ホール	486	1	ワンスロープ	16.6	11.7
文化会館	663	京都市北文化会館	1995	ホール	405	1	フラット	18.0	8.5
文化会館	609	西条市丹原文化会館	1993	大ホール	881	2	Cc	13.0	9.3
文化会館	442	横浜市市民文化会館	1986	大ホール	1034	2	Cc	12.0	8.0
文化会館	119	小浜市文化会館	1971	大ホール	805	1	ワンスロープ	13.0	6.0
市民会館	49	習志野市民会館	1966	ホール	364	1	ワンスロープ	9.9	4.5
文化会館	472	川越西文化会館	1988	ホール	352	1	ワンスロープ	9.0	5.0
文化会館	622	川越南文化会館	1994	ホール	358	1	ワンスロープ	9.0	5.0
文化会館	199	池田市民文化会館	1975	大ホール	1066	1	ワンスロープ	21.0	7.5
文化会館	604	太子町立文化会館	1993	大ホール	800	1	ワンスロープ	22.2	12.0
文化センター	506	広島市西区民文化センター	1989	ホール	555	1	ワンスロープ	20.7	9.5

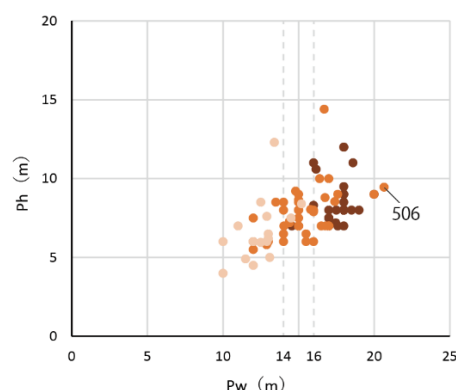
## 5.2. 舞台寸法と客席積層数

引き続き 509 のホールについて、舞台寸法と客席積層数をみる。客席積層数別の客席数とプロセニウム高さ Ph の関係を名称類型別に散布図に示す (図 25-1,2,3,4)。

公会堂を除いた 3 名称類型において、客席数とプロセニウム高さ Ph の関係に正の相関がみられる。客席積層数が 1、2 層のホールのプロセニウム高さ Ph は、3.2~17.0m の間で幅広く分布し、積層数の違いにおける差は僅かにみられる程度である。客席積層数が 3 層以上のホールではその値が 7.6~14.0m であり、積層数の違いにおける差はやはり僅かである。

残る公会堂については、先にみた 626.響きの森文京公会堂、780.杉並公会堂を除く全てのホールのプロセニウム高さ Ph が 5.4~9.0m の範囲に収まっており、客席数だけでなく客席積層数との関連もほとんどみられない。先述したように「舞台芸術を主目的に計画されたわけではない」ことによるものと考えられる。



図 25-1 客席数と Ph [公会堂 (n=21)]



図 25-2 客席数と Ph [市民会館 (n=122)]

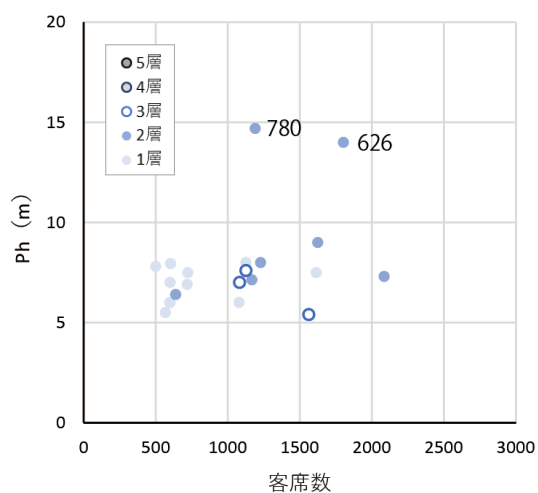

図 25-3 客席数と Ph [文化会館 (n=246)]

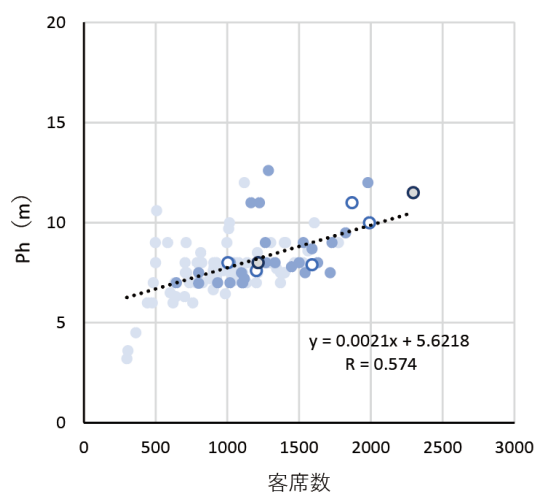

図 25-4 客席数と Ph [文化センター (n=120)]

## 第 6 章 総括

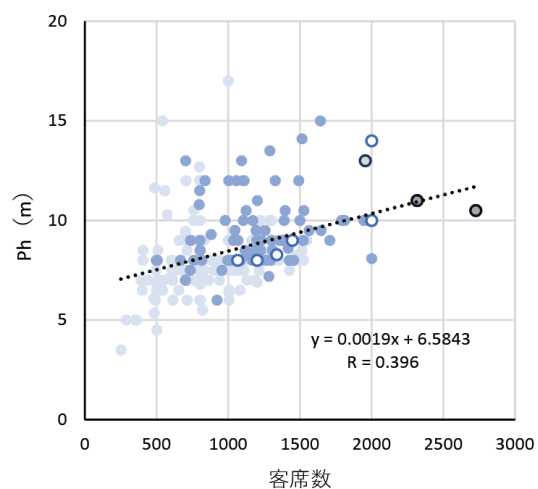
以上、4名称類型に該当する施設のホール特性を比較した。その過程を改めてみると、対象施設における概要、舞台・客席の特性、舞台と客席の関係について分析を行い、名称類型間で差がみられるものとみられないものが確認された。

対象施設の概要については、設置主体とホールの目的をみた。設置主体では、町、村、その他を合わせた割合が公会堂からの名称類型順に高くなっており、1960年代から1990年代までの竣工施設は、都道府県と市の割合は減少し、逆に町の割合は増加していた。ホールの目的では、名称類型およびホール複合に関わらず、音楽対応多目的もしくは多目的が主流となっていた。

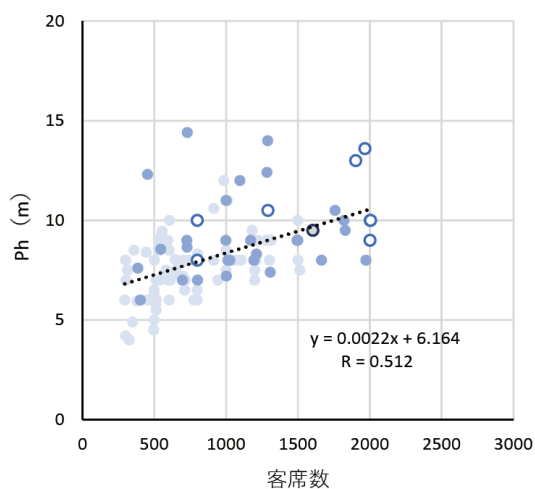
舞台の特性については、舞台寸法（舞台奥行き  $Sd$ ・プロセニウム間口  $Pw$ ・プロセニウム高さ  $Ph$ ）と舞台寸法比（ $Sd/Pw \cdot Ph/Pw$ ）をみた。舞台寸法では、竣工年と舞台寸法の間をそれぞれみたが、いずれの関係でも相関はみられなかった。舞台寸法比  $Sd/Pw$  では、名称類型別でみると公会堂に対して他の3名称類型の値が大きく、市民会館、文化会館の間でも、その後において値が大きいことが確認された。舞台寸法比  $Ph/Pw$  では、全ての名称類型において竣工年が新しいものほど値が大きくなっている傾向があるものの、名称類型間で明確な差はみられなかった。

客席の特性については、客席数、客席積層数、客席積層形式に加えてホール複合における客席をみた。客席数では、名称類型別にみると、市民会館に対して他の3名称類型の値が小さく、文化会館、文化センターの間でも、その後において値が小さい傾向があった。客席数と客席積層数では、2層の最小客席数に着目すると、公会堂、市民会館ではほぼ同値、それに対して文化会館、文化センターの順で小さな値となっており、3層になると、文化センターでは他の3名称類型と値が離れて小さくなっていた。また、各客席積層数の最大客席数は明確な差はみられなかった。客席積層形式では、公会堂については、該当する形式が他の3名称類型に比べて少ない（フラット・A・B形式の該当なし）こと、また、多層におけるDa形式が4名称類型全てにおいて最多であること、Bc・Bd形式の該当がないこと、加えて、フラット形式については、文化センターにおける該当数とその割合が他の3名称類型より大きいことが確認された。ホール複合における客席では、全ての名称類型において、単一ホール施設内ホールの客席数には複数ホール施設内の第1ホールと第2ホールの中間的な値が取られる傾向がみられた。客席数比（第2ホール客席数/第1ホール客席数）では、公会堂を除いた3名称類型について、第1ホールの客席数が第2ホールの客席数の2倍以上の施設が大半であることが確認され、残る公会堂では0.11～0.84といったように幅広い値をとっていた。

舞台と客席の関係については、舞台寸法と客席数および客席積層数をみた。公会堂はプロセニウム高さ  $Ph$  が客席数の大小に関わらず6～8mの間に集中しており、客席数だけでなく客席積層数との関連もほとんどみられなかった。他の3名称類型では、プロセニウム間口  $Pw$  の10、14、16、20mは客席規模との対応において境界となる値であることが確認された。

これらの中で、名称類型間で差がみられないものは、4名称類型に該当する施設のホール特性において当然のものであるといえる。それに対して、差がみられるものに着目すると、公会堂から舞台芸術施設への移行の流れが施設名称に表れているという既往研究の結果との整合がみられ、施設名称のみならずホール特性でも公会堂から舞台芸術施設への移行の流れが確認できる。

## 謝辞

本稿の審査をしていただきました大月淳准教授、ならびに副査の富岡義人教授、浅野聡教授に御礼申し上げます。

大月淳准教授には、本稿の執筆にあたり、興味深い研究テーマを与えてくださり、課題解決力や論理的思考力のみならず、研究者としての姿勢をご教授いただきました。心から感謝申し上げます。

また、共に研究に励んだ研究室の皆さま、研究室に多くの功績を残してくださった先輩方にも深く感謝申し上げます。

佐藤 稜



## 附録

本研究で使用したデータを名称類型別に以下に示す。

公会堂 (n=36)

名称 類型別 番号	施設 番号	施設 名	設置 主体	竣工 年	ホ ール 名	容 席 数	客 席 積 層 数	客 席 積 層 形 式	目 的	舞 台 形 式	舞 台 ・ 客 席 形 式	舞 台	客 席	音 響 反 射 板 有 無	音 響 反 射 板 格 納 方 式	Sd (m)	Pw (m)	Ph (m)
1	1	大阪市中央公会堂	市	1918	大集會室	1167	2	Cc	音楽対応 多目的	プロセニ アム	完全	固定	固定・ 可動	○	不明	11.0	10.5	7.1
2	2	岩手県公会堂	県	1927	大ホール	845	2	Da	不明	プロセニ アム	完全	固定	固定	不明	不明	不明	不明	不明
3	4	日比谷公会堂	都	1929	日比谷公会堂	2085	2	Da	音楽対応 多目的	プロセニ アム	完全	固定	固定	○	不明	10.0	20.0	7.3
4	5	名古屋市公会堂	市	1930	大ホール	1562	3	Cc	その他	プロセニ アム	完全	固定	固定	×	-	11.8	15.2	5.4
					4階ホール	780	1	フラット	多目的	オープン プロセニ アム	舞台単独	固定	領域	-	-	4.7	-	-
5	6	豊橋市公会堂	市	1931	大ホール	601	2	不明	その他	プロセニ アム	完全	固定	固定	×	-	8.0	12.8	4.0
6	7	神戸市立御影公会堂	市	1933	白鶴ホール	430	2	不明	不明	プロセニ アム	準完全	固定	固定・ 領域	不明	不明	不明	不明	不明
7	9	旭川市公会堂	市	1958	ホール	722	1	ワンス ロープ	その他	プロセニ アム	完全	固定	固定	×	-	8.8	15.7	7.5
8	11	米子市公会堂	市	1958	大ホール	1126	3	Dd	音楽対応 多目的	プロセニ アム	完全	固定	固定	○	吊下げ	12.0	18.0	7.6
9	12	今治市公会堂	市	1958	大ホール	1002	不明	不明	不明	プロセニ アム	完全	固定	固定	不明	不明	不明	不明	不明
10	15	小松市公会堂	市	1959	大ホール	1078	1	ワンス ロープ	音楽対応 多目的	プロセニ アム	完全	固定	固定	○	吊下げ	6.0	10.0	6.0
11	16	防府市公会堂	市	1960	大ホール	1614	1	ワンス ロープ	音楽対応 多目的	プロセニ アム	完全	固定	固定	○	吊下げ	13.2	22.0	7.5
12	23	武蔵野市立武蔵野公会 堂	市	1963	ホール	350	不明	不明	音楽対応 多目的	プロセニ アム	完全	固定	固定	○	不明	4.5	11.0	5.5
13	38	三鷹市公会堂（光の ホール、さんさん館 （会議室棟））	市	1965	光のホール	719	1	ワンス ロープ	音楽対応 多目的	プロセニ アム	完全	固定	固定	○	吊下げ	8.4	15.7	6.9
14	117	横浜市旭公会堂	市	1971	ホール（講 堂）	471	不明	不明	不明	プロセニ アム	完全	固定	固定	不明	不明	不明	不明	不明
15	118	横浜市金沢公会堂	市	1971	講堂	603	1	ワンス ロープ	音楽対応 多目的	プロセニ アム	完全	固定	固定	○	不明	10.4	18.6	8.0
16	140	横浜市緑公会堂	市	1972	講堂	508	不明	不明	音楽対応 多目的	プロセニ アム	完全	固定	固定・ 可動	○	不明	不明	13.0	不明
17	189	八戸市公会堂	市	1975	大ホール	1624	2	Da	音楽対応 多目的	プロセニ アム	完全	固定	固定	○	吊下げ	18.0	15.0~18.0	7.5~9.0
18	213	台東区立浅草公会堂	区	1977	ホール	1082	3	Ca	音楽対応 多目的	プロセニ アム	完全	固定	固定	○	吊下げ	11.0	18.0	7.0
19	230	横浜市神奈川公会堂	市	1978	講堂（ホー ル）	525	1	ワンス ロープ	音楽対応 多目的	プロセニ アム	準完全	固定	固定・ 領域	○	吊下げ	8.4	10.4	不明
20	231	横浜市港北公会堂	市	1978	講堂	597	1	ワンス ロープ	多目的	プロセニ アム	準完全	固定	固定・ 領域	×	-	7.6	11.7	6.0
21	232	横浜市戸塚公会堂	市	1978	講堂（ホー ル）	568	1	ワンス ロープ	その他	プロセニ アム	完全	固定	固定	×	-	6.0	13.0	5.5
22	267	三沢市公会堂	市	1980	大ホール	1126	1	ワンス ロープ	音楽対応 多目的	プロセニ アム	完全	固定	固定	○	吊下げ	14.5	20.0	8.0
					小ホール	283	1	ワンス ロープ	音楽対応 多目的	プロセニ アム	完全	固定	固定	○	吊下げ	7.0	10.0	4.5
23	337	横浜市西公会堂	市	1982	講堂	575	不明	不明	不明	プロセニ アム	不明	固定	不明	不明	不明	不明	不明	不明

24	338	横浜市保土ヶ谷公会堂	市	1982	講堂	599	1	ワンス ロープ	不明	プロセニ アム	準完全	固定	固定・ 領域	不明	不明	5.0	11.0	不明
25	372	川棚町公会堂	町	1983	ホール	1040	2	不明	音楽対応 多目的	プロセニ アム	完全	固定	固定	○	不明	8.5	16.0	7.0
26	419	横浜市鶴見公会堂	市	1985	講堂	572	1	ワンス ロープ	多目的	プロセニ アム	準完全	固定	固定・ 領域	×	-	7.3	12.0	不明
27	467	奈良県新公会堂（ビッグ グループ）	県	1987	能楽ホール	500	1	ワンス ロープ	その他	その他	完全	固定	固定	-	-	-	-	-
					レセプション ホール1	420	1	フラット	多目的	オープン	舞台単独	固定	領域	-	-	3.0	-	-
28	536	横浜市栄公会堂	市	1991	講堂	604	1	ワンス ロープ	音楽対応 多目的	プロセニ アム	完全	固定	固定	○	吊下げ	6.7	12.5	不明
29	537	横浜市泉公会堂	市	1991	講堂（ホー ル）	600	1	ワンス ロープ	音楽対応 多目的	プロセニ アム	準完全	固定	固定・ 領域	○	吊下げ	9.0	13.0	7.0
30	626	響きの森文京公会堂（文京シビックホー ル）	区	1994	大ホール	1802	2	Da	音楽対応 多目的	プロセニ アム	完全	固定	固定	○	吊下げ	20.0	20.0	14.0
					小ホール	371	1	フラット	多目的	オープン	準完全	可動	可動・ 領域	-	-	5.0	-	-
31	627	江東公会堂（ティアラ こうとう）	区	1994	大ホール	1228	2	Dc	音楽対応 多目的	プロセニ アム	完全	固定	固定	○	自走	16.6	16.0	6.0~8.0
					小ホール	140	1	ワンス ロープ	その他	オープン	完全	固定	固定	-	-	4.4	-	-
32	656	横浜市青葉公会堂	市	1995	講堂（ホー ル）	600	1	ワンス ロープ	音楽対応 多目的	プロセニ アム	完全	固定	固定	○	吊下げ	9.5	13.4	6.0
33	737	横浜市磯子公会堂	市	1999	講堂（ホー ル）	600	1	ワンス ロープ	音楽対応 多目的	プロセニ アム	完全	固定	固定	○	吊下げ	不明	不明	不明
34	769	市川市行徳公会堂（行 徳文化ホール&I（あい あい））	市	2004	ホール	639	2	Cc	音楽対応 多目的	プロセニ アム	準完全	固定	可動・ 領域	○	その他	10.8	11.7~13.7	6.4
35	780	杉並公会堂	区	2006	大ホール	1190	2	Dc	音楽対応 多目的	プロセニ アム	不明	固定	固定	○	不明	10.0	12.5~19.7	8.5~14.7
					小ホール	194	不明	不明	多目的	プロセニ アム	完全	固定	可動	不明	不明	5.8	9.0~11.9	6.0
36	791	横浜市瀬谷公会堂	市	2010	講堂	500	1	ワンス ロープ	音楽対応 多目的	プロセニ アム	準完全	固定	固定・ 領域	○	吊下げ	9.0	10.8~14.5	7.8

市民会館 (n=194)

名称 種類別 番号	施設 番号	施設 名	設置 主体	竣工 年	ホ ール 名	客 席 数	客 席 積 層 数	客 席 積 層 形 式	目 的	舞 台 形 式	舞 台 ・ 客 席 形 式	舞 台	客 席	音 響 反 射 板 有 無	音 響 反 射 板 格 納 方 式	Sd (m)	Pw (m)	Ph (m)
1	3	別府市中央公民館・市民会館	市	1928	大ホール	557	2	不明	その他	プロセニアム	完全	固定	固定	不明	不明	不明	不明	不明
2	8	兵庫県市民会館	県	1957	けんみんホール	326	1	ワンスロープ	多目的	プロセニアム	準完全	固定	固定・領域	×	-	4.8	10.0	不明
					バルテホール	144	1	フラット	多目的	オープン	舞台単独	固定	領域	-	-	3.5	-	-
3	10	市川市市民会館	市	1958	ホール	326	1	フラット	多目的	オープン	客席単独	領域	可動・領域	-	-	5.0	-	-
4	13	北九州市立門司市民会館	市	1958	大ホール	800	2	Dc	音楽対応多目的	プロセニアム	完全	固定	固定	不明	不明	9.0	12.6	7.0
5	14	世田谷区市民会館	区	1959	大ホール	1202	2	Ab	音楽対応多目的	プロセニアム	完全	固定	固定	○	不明	11.9	13.2	不明
6	18	小田原市民会館	市	1962	大ホール	1098	2	不明	音楽対応多目的	プロセニアム	完全	固定	固定	○	吊下げ	17.0	17.8	7.4
					小ホール	300	不明	不明	不明	プロセニアム	不明	固定	不明	不明	不明	不明	不明	不明
7	22	小樽市民会館	市	1963	ホール	1216	4	Cc	音楽対応多目的	プロセニアム	完全	固定	固定	○	吊下げ	12.0	16.0	8.0
8	24	大田市民会館	市	1963	大ホール	1036	1	ワンスロープ	音楽対応多目的	プロセニアム	完全	固定	固定	○	吊下げ	13.0	18.0	8.0
9	25	岡山市市民会館	市	1963	大ホール	1718	2	Ba	音楽対応多目的	プロセニアム	完全	固定	固定	○	吊下げ	15.0	21.0	7.5
10	27	豊前市市民会館	市	1963	大ホール	不明	不明	不明	不明	プロセニアム	不明	固定	不明	不明	不明	不明	不明	不明
11	28	福岡市民会館	市	1963	大ホール	1775	1	ワンスロープ	音楽対応多目的	プロセニアム	完全	固定	固定	○	吊下げ	14.0	20.0	9.0
					小ホール	354	不明	不明	不明	プロセニアム	完全	固定	不明	×	-	6.0	8.0	5.0
12	30	弘前市民会館	市	1964	大ホール	1343	1	ワンスロープ	音楽対応多目的	プロセニアム	完全	固定	固定	○	吊下げ	17.0	14.4	7.7
13	31	川越市市民会館(やまぶき会館)	市	1964	やまぶき会館ホール	508	1	ワンスロープ	音楽対応多目的	プロセニアム	完全	固定	固定	○	吊下げ	15.0	15.0	10.6
14	32	松戸市民会館	市	1964	ホール	1212	1	ワンスロープ	その他	プロセニアム	完全	固定	固定	×	-	12.0	18.0	7.5
15	33	枚方市市民会館	市	1964	大ホール	1448	2	Da	音楽対応多目的	プロセニアム	完全	固定	固定	○	吊下げ	10.4	18.0	7.8
					小ホール	200	1	フラット	多目的	プロセニアム	舞台単独	固定	領域	不明	不明	3.8	6.9	4.3
16	34	宮城県民会館(東京エレクトロンホール宮城)	県	1964	大ホール	1590	3	Cc	音楽対応多目的	プロセニアム	完全	固定	固定	○	吊下げ	15.6	21.5	7.9
17	36	富山県民会館	県	1964	大ホール	1108	2	Ab	音楽対応多目的	プロセニアム	完全	固定	固定	○	吊下げ	11.0	16.0	7.0
18	37	日立市民会館	市	1965	大ホール	1309	不明	不明	音楽対応多目的	プロセニアム	完全	固定	固定	○	不明	不明	不明	不明
19	40	相模原市民会館	市	1965	ホール	1270	1	ワンスロープ	音楽対応多目的	プロセニアム	完全	固定	固定	○	吊下げ	11.6	19.0	8.0
20	42	春日井市民会館	市	1965	大ホール	1022	1	ワンスロープ	音楽対応多目的	プロセニアム	完全	固定	固定	○	吊下げ	12.0	19.3	8.0
21	44	松山市民会館	市	1965	大ホール	1825	2	Da	音楽対応多目的	プロセニアム	完全	固定	固定	○	吊下げ	20.0	20.0	9.5
					中ホール	585	2	Da	音楽対応多目的	プロセニアム	完全	固定	固定	○	吊下げ	9.6	11.0	5.8
					小ホール	200	1	フラット	その他	その他	舞台単独	固定	領域	-	-	-	-	-
22	45	大崎市民会館	市	1966	大ホール	902	1	ワンスロープ	音楽対応多目的	プロセニアム	完全	固定	固定	○	吊下げ	9.3	17.0	6.7
					中ホール	70	1	フラット	多目的	プロセニアム	舞台単独	固定	領域	不明	不明	4.0	4.8	3.0
23	46	村山市民会館	市	1966	大ホール	990	不明	不明	不明	プロセニアム	完全	固定	固定	不明	不明	9.5	15.0	不明
					小ホール	284	1	フラット	不明	プロセニアム	準完全	固定	可動・領域	不明	不明	5.0	10.0	5.3

24	48	足利市民会館	市	1966	大ホール	1452	2	不明	音楽対応多目的	プロセニアム	完全	固定	固定	○	吊下げ	14.7	20.0	8.5
					小ホール	300	1	フラット	不明	プロセニアム	舞台単独	固定	領域	不明	不明	4.8	10.0	4.5
					別館ホール	300	1	フラット	不明	プロセニアム	舞台単独	固定	領域	不明	不明	2.6	11.5	4.5
25	49	習志野市民会館	市	1966	ホール	364	1	ワンスロープ	その他	プロセニアム	完全	固定	固定	×	-	6.8	9.9	4.5
26	50	黒部市民会館	市	1966	大ホール	1000	不明	不明	不明	不明	不明	不明	固定・領域	不明	不明	不明	不明	不明
27	51	箕面市立市民会館(グリーンホール)	市	1966	ホール	986	1	ワンスロープ	音楽対応多目的	プロセニアム	完全	固定	固定	○	吊下げ	10.6	16.4	6.5
28	52	西脇市民会館	市	1966	大ホール	708	1	ワンスロープ	不明	プロセニアム	完全	固定	固定	不明	不明	6.8	17.3	7.5
					中ホール	300	2	Cd	多目的	オープン	客席単独	領域	固定・領域	-	-	2.0	-	-
29	53	鳥取市民会館	市	1966	大ホール	933	2	Ca	音楽対応多目的	プロセニアム	完全	固定	固定	○	吊下げ	9.7	18.8	7.0
30	54	高岡市民会館	市	1966	大ホール	1615	不明	不明	音楽対応多目的	プロセニアム	完全	固定	固定	○	吊下げ	10.0	18.0	8.0
31	56	網走市民会館	市	1967	大ホール	957	1	ワンスロープ	音楽対応多目的	プロセニアム	完全	固定	固定	○	不明	不明	不明	不明
32	58	勝山市民会館	市	1967	大ホール	463	1	不明	音楽対応多目的	プロセニアム	準完全	固定	不明	○	不明	不明	不明	不明
33	59	岐阜市民会館	市	1967	大ホール	1501	2	Da	音楽対応多目的	プロセニアム	完全	固定	固定	○	吊下げ	8.0	18.0	8.0
34	60	岡崎市民会館	市	1967	あおいホール(大ホール)	1100	2	Ab	音楽対応多目的	プロセニアム	完全	固定	固定	○	吊下げ	15.0	18.0	7.5
					甲山会館	300	1	フラット	音楽対応多目的	プロセニアム	準完全	固定	可動・領域	○	吊下げ	8.0	10.0	5.5
35	61	桑名市民会館	市	1967	大ホール	1388	3	Da	音楽対応多目的	プロセニアム	完全	固定	固定	○	吊下げ	15.4	16.9	不明
					小ホール	308	1	ワンスロープ	音楽対応多目的	プロセニアム	完全	固定	固定	○	不明	8.0	10.5~12.5	不明
36	63	西宮市民会館(アミティホール)	市	1967	アミティホール	1180	不明	不明	音楽対応多目的	プロセニアム	完全	固定	固定	○	吊下げ	10.8	17.9	8.3
37	64	天理市民会館(やまのべホール)	市	1967	ホール	785	1	ワンスロープ	不明	プロセニアム	完全	固定	固定	不明	不明	9.0	18.0	7.0
38	65	熊本市市民会館(市民会館崇城大学ホール)	市	1967	大ホール	1591	2	Da	音楽対応多目的	プロセニアム	完全	固定	固定	○	吊下げ	17.9	19.8	8.7
					会議室(小ホール)	252	1	フラット	不明	プロセニアム	舞台単独	固定	領域	不明	不明	4.7	10.8	3.5
39	66	玉名市民会館	市	1967	大ホール	815	1	ワンスロープ	音楽対応多目的	プロセニアム	完全	固定	固定	○	吊下げ	12.3	17.4	8.5
					マルチ大ホール	304	1	フラット	多目的	オープン	完全	固定	可動	-	-	4.8	-	-
40	67	霧島市民会館	市	1967	大ホール	1044	1	ワンスロープ	音楽対応多目的	プロセニアム	完全	固定	固定	○	吊下げ	11.0	14.3	7.1
41	68	枕崎市市民会館	市	1967	ホール	904	不明	不明	不明	不明	不明	不明	不明	不明	不明	不明	不明	不明
42	69	新潟県民会館	県	1967	大ホール	1730	2	Ca	音楽対応多目的	プロセニアム	完全	固定	固定	○	吊下げ	15.5	18.7	9.0
					小ホール	300	1	ワンスロープ	その他	プロセニアム	完全	固定	固定	×	-	5.3	9.0	3.9
43	70	苫小牧市民会館	市	1968	大ホール	1630	2	Da	音楽対応多目的	プロセニアム	完全	固定	固定	○	吊下げ	13.8	22.0	8.0
					小ホール	450	1	フラット	多目的	プロセニアム	舞台単独	固定	領域	×	-	3.4	11.4	3.6
44	71	横手市民会館	市	1968	ホール	928	1	ワンスロープ	音楽対応多目的	プロセニアム	完全	固定	固定	○	吊下げ	10.0	17.4	7.0
45	72	滑川市民会館	市	1968	大ホール	812	不明	不明	音楽対応多目的	不明	準完全	固定	固定・領域	○	不明	不明	17.3	不明
46	73	大垣市民会館	市	1968	ホール	1394	1	ワンスロープ	音楽対応多目的	プロセニアム	完全	固定	固定	○	吊下げ	12.0	17.8	7.5
47	75	鈴鹿市民会館	市	1968	大ホール	1275	1	ワンスロープ	音楽対応多目的	プロセニアム	完全	固定	固定	○	不明	不明	不明	不明
48	76	大州市民会館	市	1968	大ホール	778	1	ワンスロープ	不明	プロセニアム	完全	固定	固定	不明	不明	不明	不明	不明
					中ホール	200	不明	不明	不明	不明	不明	不明	不明	不明	不明	不明	不明	不明

49	78	藤沢市民会館	市	1968	大ホール	1380	不明	不明	音楽対応 多目的	プロセニ アム	完全	固定	固定	○	吊下げ	12.6	18.0	8.5
					小ホール	434	不明	不明	音楽対応 多目的	プロセニ アム	完全	固定	固定	○	不明	7.8	10.8	6.0
50	79	橋本市市民会館	市	1968	大ホール	641	1	ワンス ロープ	音楽対応 多目的	プロセニ アム	完全	固定	固定・ 領域	○	吊下げ	8.6	10.4	6.3
51	80	島根県民会館	県	1968	大ホール	1542	2	Ca	音楽対応 多目的	プロセニ アム	完全	固定	固定	○	自走	22.8	15.5	7.5
					中ホール	580	1	ワンス ロープ	音楽対応 多目的	プロセニ アム	完全	固定	固定	○	吊下げ	12.0	12.6	6.5
52	81	美唄市民会館	市	1969	大ホール	634	1	ワンス ロープ	音楽対応 多目的	プロセニ アム	完全	固定	固定	○	吊下げ	10.0	14.0	7.0
53	82	二本松市民会館（二本 松市二本松文化セン ター）	市	1969	大ホール	1215	不明	不明	その他	プロセニ アム	完全	固定	固定	×	-	8.1	18.0	8.1
54	84	土浦市民会館	市	1969	大ホール	1019	2	Da	音楽対応 多目的	プロセニ アム	完全	固定	固定	○	吊下げ	9.6	15.0	7.0
					小ホール	288	1	ワンス ロープ	その他	プロセニ アム	完全	固定	固定	×	-	5.0	7.0	4.0
55	85	さいたま市民会館いわ つき	市	1969	大ホール	622	1	ワンス ロープ	不明	プロセニ アム	完全	固定	固定	不明	不明	6.0	13.0	6.0
56	87	中野市市民会館	市	1969	大ホール	1012	不明	不明	不明	プロセニ アム	完全	固定	固定	不明	不明	不明	不明	不明
57	90	羽曳野市市民会館	市	1969	ホール	308	1	ワンス ロープ	不明	プロセニ アム	完全	固定	固定	不明	不明	3.5	10.5	3.6
58	91	美祿市民会館	市	1969	大ホール	不明	不明	不明	不明	不明	不明	不明	不明	不明	不明	不明	不明	不明
59	92	指宿市民会館	市	1969	大ホール	1120	不明	不明	不明	不明	不明	不明	不明	不明	不明	不明	不明	不明
60	95	藤枝市民会館	市	1969	ホール	705	1	ワンス ロープ	音楽対応 多目的	プロセニ アム	完全	固定	固定	○	吊下げ	9.5	14.3	不明
61	97	美幌町民会館	町	1969	びほーる	499	1	ワンス ロープ	音楽対応 多目的	プロセニ アム	完全	固定	固定	○	その他	14.6	15.6	9.0
62	98	函館市民会館	市	1970	大ホール	1370	1	ワンス ロープ	音楽対応 多目的	プロセニ アム	完全	固定	固定	○	吊下げ	13.5	18.0	7.0
					小ホール	500	1	フラット	不明	プロセニ アム	舞台単独	固定	領域	不明	不明	4.5	9.0	3.0
63	99	気仙沼市民会館	市	1970	大ホール	1057	1	ワンス ロープ	音楽対応 多目的	プロセニ アム	完全	固定	固定	○	吊下げ	12.9	18.0	8.0
64	101	さいたま市民会館おお みや	市	1970	大ホール	1370	1	ワンス ロープ	音楽対応 多目的	プロセニ アム	完全	固定	固定	○	不明	13.0	18.0	7.5
					小ホール	274	1	不明	不明	オープン	完全	固定	固定	不明	不明	6.0	-	-
65	102	木更津市民会館	市	1970	大ホール	1134	1	ワンス ロープ	音楽対応 多目的	プロセニ アム	完全	固定	固定	○	吊下げ	10.5	18.1	7.0
					中ホール	500	1	フラット	多目的	プロセニ アム	舞台単独	固定	領域	×	-	6.0	10.2	5.0
					小ホール	200	1	フラット	不明	プロセニ アム	舞台単独	固定	領域	不明	不明	3.5	7.6	3.5
66	105	一宮市尾西市民会館	市	1970	ホール	827	1	ワンス ロープ	音楽対応 多目的	プロセニ アム	完全	固定	固定	○	吊下げ	12.0	17.0	7.0
67	106	寝屋川市立市民会館	市	1970	大ホール	1209	2	Da	音楽対応 多目的	プロセニ アム	完全	固定	固定	○	吊下げ	13.0	18.0	8.0
					小ホール	200	1	フラット	多目的	オープン	舞台単独	固定	領域	-	-	不明	-	-
68	107	安芸市民会館	市	1970	大ホール	641	2	Ca	不明	プロセニ アム	完全	固定	固定	不明	不明	不明	不明	不明
69	109	唐津市民会館	市	1970	大ホール	1202	3	Da	音楽対応 多目的	プロセニ アム	完全	固定	固定	○	吊下げ	12.0	18.0	7.6
70	110	那覇市民会館	市	1970	大ホール	不明	不明	不明	不明	不明	不明	不明	不明	不明	不明	不明	不明	不明
71	111	熊取町民会館	町	1970	町民会館ホー ル	327	不明	不明	不明	プロセニ アム	完全	固定	固定	不明	不明	5.7	10.1	4.5
72	114	さいたま市民会館うら わ	市	1971	ホール	478	1	ワンス ロープ	不明	オープン	完全	固定	固定	不明	不明	5.0	-	-
73	115	小牧市市民会館	市	1971	大ホール	1334	2	Da	音楽対応 多目的	プロセニ アム	完全	固定	固定	○	吊下げ	14.4	18.5	8.0
74	120	熊野市民会館	市	1971	ホール	760	1	ワンス ロープ	音楽対応 多目的	プロセニ アム	完全	固定	固定	○	吊下げ	10.2	18.6	6.0

75	121	明石市立市民会館（ア ワーズホール）	市	1971	大ホール	1268	2	Da	音楽対応 多目的	プロセニ アム	完全	固定	固定	○	吊下げ	15.0	20.0	8.0
					中ホール	450	1	ワンス ロープ	多目的	プロセニ アム	完全	固定	固定・ 可動	×	-	6.0	12.5	5.7
76	122	五條市市民会館	市	1971	ホール	395	1	ワンス ロープ	不明	不明	完全	固定	固定	不明	不明	不明	不明	不明
77	123	井原市民会館	市	1971	ホール	不明	不明	不明	不明	不明	不明	不明	不明	不明	不明	不明	不明	不明
78	125	山口市民会館	市	1971	大ホール	1500	1	ワンス ロープ	音楽対応 多目的	プロセニ アム	完全	固定	固定	○	吊下げ	14.0	18.0	8.0
					小ホール	400	1	フラット	多目的	オープン	舞台単独	固定	領域	×	-	6.0	-	-
79	126	柳川市民会館	市	1971	大ホール	1012	不明	不明	音楽対応 多目的	不明	完全	固定	固定	○	不明	不明	不明	不明
80	127	津久見市民会館	市	1971	大ホール	697	1	ワンス ロープ	不明	プロセニ アム	完全	固定	固定	不明	不明	不明	不明	不明
81	129	西之表市民会館	市	1971	ホール	435	1	ワンス ロープ	不明	不明	不明	不明	固定	不明	不明	不明	不明	不明
82	131	豊岡市民会館	市	1971	文化ホール	1118	2	Cb	音楽対応 多目的	プロセニ アム	完全	固定	固定	○	吊下げ	9.3	17.0	7.2
83	132	群馬県民会館（ベイシ ア文化ホール）	県	1971	大ホール	1997	2	Ca	音楽対応 多目的	プロセニ アム	完全	固定	固定	○	吊下げ	13.5	20.0	10.0
					小ホール	499	1	ワンス ロープ	音楽対応 多目的	プロセニ アム	完全	固定	固定	○	吊下げ	13.6	20.0	10.0
84	133	南さつま市民会館	市	1972	大ホール	800	1	フラット	不明	プロセニ アム	舞台単独	固定	領域	不明	不明	不明	不明	不明
85	134	紋別市民会館	市	1972	大ホール	880	1	ワンス ロープ	音楽対応 多目的	プロセニ アム	完全	固定	固定	○	吊下げ	11.0	16.2	7.2
					小ホール	500	1	フラット	不明	プロセニ アム	舞台単独	固定	領域	不明	不明	4.6	8.1	2.7
86	135	北見市民ホール・市民 会館（市民会館）	市	1972	大ホール	1323	1	ワンス ロープ	音楽対応 多目的	プロセニ アム	完全	固定	固定	○	吊下げ	13.5	17.0	8.0
					小ホール	250	1	フラット	不明	オープン	舞台単独	固定	領域	不明	不明	3.8	-	-
87	143	取手市立市民会館	市	1972	ホール	1000	1	ワンス ロープ	音楽対応 多目的	プロセニ アム	完全	固定	固定	○	吊下げ	10.5	16.4	8.0
88	144	安城市民会館	市	1972	サルビアホー ル	1200	1	ワンス ロープ	音楽対応 多目的	プロセニ アム	完全	固定	固定	○	吊下げ	13.7	20.0	8.0
89	147	倉敷市民会館	市	1972	大ホール	1979	2	Cd	音楽対応 多目的	プロセニ アム	完全	固定	固定	○	吊下げ	17.5	24.0	12.0
90	148	宇土市民会館	市	1972	大ホール	737	1	ワンス ロープ	音楽対応 多目的	プロセニ アム	完全	固定	固定	○	吊下げ	10.7	17.0	7.0
91	149	名古屋市民会館（日本 特殊陶業市民会館）	市	1972	大ホール （フォレスト ホール）	2296	4	Ca	音楽対応 多目的	プロセニ アム	完全	固定	固定	○	吊下げ	21.0	20.0	11.5
					ビレッジホー ル	1149	2	Bd	音楽対応 多目的	プロセニ アム	完全	固定	固定	○	吊下げ	21.0	16.0	7.2
92	151	藤井寺市立市民総合会 館本館（パープルホー ル）	市	1973	大ホール	1400	1	ワンス ロープ	音楽対応 多目的	プロセニ アム	完全	固定	固定	○	吊下げ	12.3	17.8	7.5
					小ホール	170	1	フラット	音楽対応 多目的	オープン	舞台単独	固定	領域	×	-	3.6	-	-
93	152	江別市民会館	市	1973	大ホール	1005	1	ワンス ロープ	音楽対応 多目的	プロセニ アム	完全	固定	固定	○	吊下げ	12.0	19.0	8.0
					小ホール	250	1	フラット	不明	プロセニ アム	舞台単独	固定	領域	不明	不明	4.0	7.5	3.1
94	153	仙台市民会館	市	1973	大ホール	1265	2	Cc	音楽対応 多目的	プロセニ アム	完全	固定	固定	○	吊下げ	13.5	20.0	9.0
					小ホール	500	1	ワンス ロープ	その他	プロセニ アム	完全	固定	固定・ 可動	×	-	8.0	12.0	4.5
95	154	山形市民会館	市	1973	大ホール	1202	1	ワンス ロープ	音楽対応 多目的	プロセニ アム	完全	固定	固定	○	吊下げ	14.0	20.0	7.0
					小ホール	300	1	フラット	多目的	オープン	舞台単独	固定	領域	-	-	5.0	-	-
96	155	入間市市民会館	市	1973	ホール	1086	1	ワンス ロープ	音楽対応 多目的	プロセニ アム	完全	固定	固定	○	吊下げ	10.7	17.4	7.5
97	156	八千代市市民会館	市	1973	大ホール	1260	不明	不明	音楽対応 多目的	プロセニ アム	完全	固定	固定	○	吊下げ	13.0	18.5	8.5
					小ホール	437	1	ワンス ロープ	その他	プロセニ アム	完全	固定	固定	×	-	5.8	10.6	4.5
98	157	千葉市民会館	市	1973	大ホール	1001	不明	不明	音楽対応 多目的	プロセニ アム	完全	固定	固定	○	吊下げ	12.3	14.9	7.9
					小ホール	316	1	フラット	不明	プロセニ アム	舞台単独	固定	領域	不明	不明	5.7	7.9	3.0

99	158	立川市市民会館 (たましんRISURUホール)	市	1973	大ホール	1201	不明	不明	音楽対応 多目的	プロセニ アム	完全	固定	固定	○	吊下げ	13.0	18.0	8.0
					小ホール	246	1	フラット	音楽対応 多目的	プロセニ アム	完全	固定	固定・ 可動	○	吊下げ	6.7	16.7	6.8
100	159	小千谷市市民会館	市	1973	大ホール	478	1	ワンス ロープ	不明	プロセニ アム	完全	固定	固定	不明	不明	6.8	11.2	6.0
101	161	蒲郡市市民会館	市	1973	大ホール	1606	1	ワンス ロープ	音楽対応 多目的	プロセニ アム	完全	固定	固定	○	吊下げ	14.0	20.0	10.0
					中ホール	516	1	ワンス ロープ	音楽対応 多目的	プロセニ アム	完全	固定	固定	○	吊下げ	7.0	15.0	6.5
102	162	加古川市市民会館	市	1973	大ホール	1530	2	Da	音楽対応 多目的	プロセニ アム	完全	固定	固定	○	吊下げ	11.8	18.0	9.0
					小ホール	500	1	フラット	多目的	オープン	舞台単独	固定	領域	-	-	3.6	-	-
103	163	岩手県民会館	県	1973	大ホール	1991	3	Dc	音楽対応 多目的	プロセニ アム	完全	固定	固定	○	吊下げ	16.0	20.0	10.0
					中ホール	602	1	ワンス ロープ	音楽対応 多目的	プロセニ アム	完全	固定	固定	○	吊下げ	8.8	11.5	6.0
104	172	真岡市市民会館	市	1974	大ホール	1109	2	不明	音楽対応 多目的	プロセニ アム	完全	固定	固定	○	吊下げ	13.0	17.0	8.0
					小ホール	300	1	フラット	多目的	オープン	準完全	固定	固定・ 領域	-	-	5.0	-	-
105	174	蕨市市民会館 (コンクレ レホール)	市	1974	コンクレ レホール	706	1	ワンス ロープ	音楽対応 多目的	プロセニ アム	完全	固定	固定	○	吊下げ	8.8	16.0	8.0
106	176	市原市市民会館	市	1974	大ホール	1527	1	ワンス ロープ	音楽対応 多目的	プロセニ アム	完全	固定	固定	○	吊下げ	13.0	18.2	8.0
					小ホール	491	1	ワンス ロープ	音楽対応 多目的	プロセニ アム	完全	固定	固定	○	不明	9.8	14.7	6.5
107	177	袖ヶ浦市市民会館	市	1974	大ホール	653	不明	不明	音楽対応 多目的	プロセニ アム	完全	固定	固定	○	不明	9.0	14.4	7.0
108	178	糸魚川市市民会館	市	1974	大ホール	933	1	ワンス ロープ	不明	プロセニ アム	完全	固定	固定	不明	不明	13.0	18.0	7.5
109	179	一宮市市民会館	市	1974	大ホール	1588	2	不明	音楽対応 多目的	プロセニ アム	完全	固定	固定	○	吊下げ	15.0	18.0	8.5
110	180	笠岡市市民会館	市	1974	ホール	902	1	ワンス ロープ	音楽対応 多目的	プロセニ アム	完全	固定	固定	○	吊下げ	12.6	18.0	7.6
111	183	阿南市市民会館	市	1974	大ホール	1008	不明	不明	不明	不明	不明	不明	不明	不明	不明	14.4	17.0	7.0
112	184	長崎市市民会館	市	1974	文化ホール	977	2	Cb	不明	不明	不明	不明	固定	不明	不明	不明	不明	不明
113	186	長岡市栃尾市市民会館	市	1974	大ホール	642	1	不明	音楽対応 多目的	プロセニ アム	完全	固定	固定	○	吊下げ	7.3	12.5	6.5
114	196	新潟市亀田市民会館	市	1975	大ホール	不明	2	不明	不明	プロセニ アム	不明	固定	不明	不明	不明	不明	不明	不明
115	197	大津市市民会館	市	1975	大ホール	1300	1	ワンス ロープ	音楽対応 多目的	プロセニ アム	完全	固定	固定	○	吊下げ	12.2	18.0	8.0
					小ホール	200	1	フラット	多目的	オープン	舞台単独	可動	領域	-	-	3.2	-	-
116	198	富田林市市民会館 (レ インボーホール)	市	1975	多目的ホール	900	不明	不明	不明	プロセニ アム	準完全	固定	固定・ 可動・ 領域	不明	不明	不明	不明	不明
117	200	荒川区民会館 (サン バル荒川)	区	1975	大ホール	975	1	ワンス ロープ	音楽対応 多目的	プロセニ アム	完全	固定	固定	○	吊下げ	9.0	18.0	7.6
					小ホール	300	1	フラット	多目的	プロセニ アム	舞台単独	固定	領域	×	-	4.0	8.0	3.7
118	203	芦別市市民会館	市	1976	大ホール	908	1	ワンス ロープ	不明	プロセニ アム	完全	固定	固定	不明	不明	12.0	15.0	7.8
					中ホール	300	1	フラット	不明	プロセニ アム	舞台単独	固定	領域	不明	不明	2.5	6.5	2.5
119	205	渋川市市民会館	市	1976	大ホール	1246	1	ワンス ロープ	音楽対応 多目的	プロセニ アム	完全	固定	固定	○	吊下げ	15.0	19.0	8.0
					小ホール	400	1	フラット	多目的	プロセニ アム	舞台単独	固定	領域	×	-	6.5	11.0	4.5
120	207	朝霞市市民会館 (ゆめば れす)	市	1976	大ホール	922	1	ワンス ロープ	音楽対応 多目的	プロセニ アム	完全	固定	固定	○	吊下げ	12.0	16.5	8.0
121	209	姫路市市民会館	市	1976	大ホール	不明	不明	不明	不明	不明	不明	不明	不明	不明	不明	不明	不明	不明
122	214	福生市市民会館	市	1977	大ホール (も くせいホー ル)	1062	1	ワンス ロープ	音楽対応 多目的	プロセニ アム	完全	固定	固定	○	不明	13.5	18.0	7.5
					小ホール	256	1	ワンス ロープ	音楽対応 多目的	プロセニ アム	完全	固定	固定	○	不明	6.0	11.0	4.0



123	215	山梨市民会館	市	1977	ホール	443	1	ワンス ロープ	音楽対応 多目的	プロセニ アム	完全	固定	固定	○	不明	7.8	12.0	6.0
124	216	御殿場市民会館	市	1977	大ホール	1153	2	不明	音楽対応 多目的	プロセニ アム	完全	固定	固定	○	不明	13.5	18.0	9.0
					小ホール	400	1	フラット	不明	プロセニ アム	舞台単独	可動	領域	不明	不明	7.0	12.0	6.0
125	217	御前崎市民会館	市	1977	ホール	703	1	ワンス ロープ	音楽対応 多目的	プロセニ アム	完全	固定	固定	○	吊下げ	12.4	16.3	6.3
126	222	庄原市民会館	市	1977	大ホール	926	1	ワンス ロープ	音楽対応 多目的	プロセニ アム	完全	固定	固定	○	吊下げ	13.5	18.0	7.2
127	223	下関市民会館	市	1977	大ホール	1469	1	ワンス ロープ	音楽対応 多目的	プロセニ アム	完全	固定	固定	○	吊下げ	12.0	18.0	8.0
					中ホール	400	1	フラット	多目的	プロセニ アム	舞台単独	固定	領域	×	-	4.0	9.8	3.4
128	227	志木市民会館 (バルシ ティ)	市	1978	ホール	791	1	ワンス ロープ	音楽対応 多目的	プロセニ アム	完全	固定	固定	○	吊下げ	10.2	16.0	8.0
129	239	普通寺市民会館	市	1978	ホール	500	不明	不明	音楽対応 多目的	プロセニ アム	完全	固定	固定	○	不明	不明	不明	不明
130	243	恵庭市民会館	市	1979	大ホール	822	1	ワンス ロープ	音楽対応 多目的	プロセニ アム	完全	固定	固定	○	吊下げ	14.0	18.0	8.0
					中ホール	500	1	フラット	不明	プロセニ アム	舞台単独	固定	領域	不明	不明	5.5	10.0	4.0
131	251	狭山市市民会館	市	1979	大ホール	1398	1	ワンス ロープ	音楽対応 多目的	プロセニ アム	完全	固定	固定	○	自走	18.5	18.0	9.0
					小ホール	364	1	ワンス ロープ	音楽対応 多目的	プロセニ アム	完全	固定	固定	○	吊下げ	5.5	12.0	5.0
132	253	新座市民会館	市	1979	ホール	906	1	ワンス ロープ	音楽対応 多目的	プロセニ アム	完全	固定	固定	○	吊下げ	12.8	18.0	8.0
133	254	加西市民会館	市	1979	文化ホール	801	1	ワンス ロープ	音楽対応 多目的	プロセニ アム	完全	固定	固定	○	吊下げ	10.0	18.0	7.5
134	260	岩国市民会館	市	1979	大ホール	1022	2	Da	音楽対応 多目的	プロセニ アム	完全	固定	固定	○	吊下げ	13.5	18.0	8.0
					小ホール	140	1	フラット	多目的	プロセニ アム	舞台単独	固定	領域	×	-	5.2	6.5	4.4
135	261	和歌山市市民会館	市	1979	大ホール	1406	1	ワンス ロープ	音楽対応 多目的	プロセニ アム	完全	固定	固定	○	吊下げ	12.6	18.0	9.0
					小ホール	656	1	ワンス ロープ	音楽対応 多目的	プロセニ アム	完全	固定	固定	○	吊下げ	9.0	14.4	7.2
					市民ホール	350	1	フラット	多目的	プロセニ アム	舞台単独	固定	領域	×	-	3.6	9.0	2.7
136	262	世田谷区立烏山区民会 館	区	1979	大ホール	384	1	ワンス ロープ	音楽対応 多目的	プロセニ アム	完全	固定	固定	○	不明	10.8	11.0	不明
137	271	松山市北条市民会館	市	1980	大ホール	547	不明	不明	不明	プロセニ アム	完全	固定	固定	不明	不明	7.6	14.0	6.0
138	284	仙北市民会館	市	1980	大ホール	1024	1	ワンス ロープ	その他	プロセニ アム	完全	固定	固定	×	-	12.0	17.0	7.5
139	291	大月市民会館	市	1980	大ホール	757	2	Cc	不明	プロセニ アム	完全	固定	固定	不明	不明	不明	不明	不明
140	294	高島市民会館	市	1980	ホール	1024	2	不明	音楽対応 多目的	プロセニ アム	完全	固定	固定	○	不明	14.0	18.0	7.5
141	296	菊池市市民会館 (菊池 市文化会館)	市	1980	大ホール	818	1	ワンス ロープ	音楽対応 多目的	プロセニ アム	完全	固定	固定	○	吊下げ	14.0	15.0	7.0
					小ホール	250	1	フラット	多目的	オープン	舞台単独	固定	領域	×	-	4.4	-	-
142	297	沖縄市民会館	市	1980	大ホール	1561	1	ワンス ロープ	音楽対応 多目的	プロセニ アム	完全	固定	固定	○	吊下げ	14.8	20.0	8.6
					中ホール	300	1	フラット	多目的	プロセニ アム	舞台単独	固定	領域	×	-	6.3	9.0	4.5
143	306	出雲市民会館	市	1981	大ホール	1210	1	ワンス ロープ	音楽対応 多目的	プロセニ アム	完全	固定	固定	○	吊下げ	15.0	19.0	8.5
144	321	桜井市民会館	町	1981	ホール	1207	1	ワンス ロープ	音楽対応 多目的	プロセニ アム	完全	固定	固定	○	不明	14.7	17.0	8.0
145	322	小川町民会館 (リリッ クおがわ)	町	1981	大ホール	608	1	ワンス ロープ	その他	プロセニ アム	完全	固定	固定	×	-	不明	不明	不明
146	335	昭島市民会館	市	1982	大ホール	1139	1	ワンス ロープ	音楽対応 多目的	プロセニ アム	準完全	固定	固定・ 領域	○	吊下げ	15.0	18.0	8.0
147	343	備前市立日生市民会館 (備前市立日生地域公 民館)	市	1982	ホール	790	1	不明	音楽対応 多目的	プロセニ アム	完全	固定	固定	○	吊下げ	12.0	15.0	7.5

148	351	宜野湾市民会館	市	1982	大ホール	1206	1	ワンス ロープ	音楽対応 多目的	プロセニ アム	完全	固定	固定	○	不明	12.3	18.0	8.0
149	358	東郷町民会館	町	1982	ホール	603	1	ワンス ロープ	音楽対応 多目的	プロセニ アム	完全	固定	固定	○	吊下げ	9.5	13.5	6.5
150	364	藤井寺市市民総合会 館別館	市	1983	中ホール	300	1	フラット	多目的	プロセニ アム	舞台単独	固定	領域	×	-	6.7	7.8	3.2
151	370	武蔵村山市民会館（さ くらホール）	市	1983	大ホール	1032	1	ワンス ロープ	音楽対応 多目的	プロセニ アム	完全	固定	固定	○	吊下げ	15.4	16.5	7.5
					小ホール	258	1	ワンス ロープ	その他	プロセニ アム	完全	固定	固定	×	-	5.8	7.3	4.0
152	384	飯能市市民会館	市	1984	大ホール	1108	1	ワンス ロープ	音楽対応 多目的	プロセニ アム	完全	固定	固定	○	吊下げ	15.5	18.0	7.5
					小ホール	305	1	ワンス ロープ	その他	プロセニ アム	完全	固定	固定	×	-	8.2	9.0	4.5
153	418	北九州市立若松市民会 館	市	1985	大ホール	803	1	ワンス ロープ	音楽対応 多目的	プロセニ アム	完全	固定	固定	○	不明	13.0	15.0	8.0
					小ホール	不明	1	フラット	不明	プロセニ アム	舞台単独	固定	領域	不明	不明	8.4	8.5	4.5
154	428	名護市民会館	市	1985	大ホール	1075	2	不明	音楽対応 多目的	プロセニ アム	完全	固定	固定	○	吊下げ	15.0	16.0	9.0
					中ホール	300	1	フラット	音楽対応 多目的	プロセニ アム	準完全	固定	可動・ 領域	○	吊下げ	9.0	10.4	6.4
155	436	日野市民会館（ひの煉 瓦ホール）	市	1985	大ホール	1104	2	Db	音楽対応 多目的	プロセニ アム	完全	固定	固定	○	吊下げ	13.0	16.0	7.0
					小ホール	208	1	フラット	多目的	プロセニ アム	舞台単独	固定	領域	×	-	6.5	7.5	3.6
156	439	岩沼市民会館・中央公 民館	市	1986	大ホール	1002	1	ワンス ロープ	不明	プロセニ アム	完全	固定	固定	不明	不明	14.5	18.0	8.0
157	441	尾道市瀬戸田市民会館 （ベル・カントホール）	市	1986	ホール	646	2	Ca	音楽対応 多目的	プロセニ アム	完全	固定	固定	○	吊下げ	9.6	12.0	7.0
158	444	益子町民会館	町	1986	ホール	936	不明	不明	不明	プロセニ アム	完全	固定	固定	不明	不明	12.2	16.4	不明
159	447	辰野町民会館	町	1986	ホール	717	1	ワンス ロープ	音楽対応 多目的	プロセニ アム	完全	固定	固定	○	吊下げ	10.5	15.0	7.5
160	452	入善町民会館（入善コ スモホール）	町	1986	コスモホール	560	不明	不明	不明	不明	不明	不明	不明	不明	不明	11.0	14.0	7.0
161	457	多賀城市民会館	市	1987	大ホール	1118	1	ワンス ロープ	音楽対応 多目的	プロセニ アム	完全	固定	固定	○	吊下げ	13.6	19.0	7.0~12.0
					小ホール	458	1	ワンス ロープ	音楽対応 多目的	プロセニ アム	完全	固定	固定・ 領域	○	吊下げ	8.7	13.5	6.8
162	459	川島町民会館	町	1987	ホール	486	不明	不明	不明	不明	不明	不明	不明	不明	不明	不明	不明	不明
163	464	白川町町民会館←白川 町中央公民館×	町	1987	大ホール	600	不明	不明	不明	不明	不明	不明	不明	不明	不明	不明	不明	不明
164	485	西都市民会館	市	1988	ホール	1003	1	ワンス ロープ	不明	プロセニ アム	完全	固定	固定	不明	不明	13.0	16.0	8.0
165	490	富津市民会館	市	1989	多目的ホール	502	1	フラット	不明	プロセニ アム	準完全	固定	可動・ 領域	不明	不明	7.1	不明	不明
166	491	南魚沼市民会館	市	1989	大ホール	1224	2	Ac	音楽対応 多目的	プロセニ アム	完全	固定	固定	○	吊下げ	12.9	18.3~22.5	8.0~11.0
					多目的ホール	350	1	フラット	多目的	プロセニ アム	舞台単独	固定	領域	×	-	6.0	8.0	4.5
167	494	日進市民会館（あじさ いホール）	市	1989	大ホール	1015	1	ワンス ロープ	音楽対応 多目的	プロセニ アム	完全	固定	固定	○	吊下げ	13.2	18.0	10.0
					小ホール	300	1	フラット	不明	プロセニ アム	舞台単独	固定	領域	不明	不明	4.7	9.0	不明
168	498	品川区立総合区民会館 （きゅりあん）	区	1989	大ホール	1080	1	ワンス ロープ	音楽対応 多目的	プロセニ アム	完全	固定	固定	○	吊下げ	18.5	15.0	8.0
					小ホール	286	2	Bb	その他	プロセニ アム	完全	固定	固定	×	-	7.0	9.0~13.0	4.5~6.0
169	517	甲府市総合市民会館	市	1990	芸術ホール	500	1	ワンス ロープ	音楽対応 多目的	プロセニ アム	完全	固定	固定	○	吊下げ	14.6	15.0	8.0
170	520	いなべ市北勢市民会館 （さくらホール）	市	1990	さくらホール	776	不明	不明	不明	不明	不明	不明	不明	不明	不明	不明	不明	不明
171	534	芳賀町民会館	町	1991	ホール	1000	不明	不明	音楽対応 多目的	プロセニ アム	完全	固定	固定・ 可動	○	吊下げ	12.0	18.0	8.5
172	549	多度津町民会館	町	1991	ホール	1002	2	Ac	音楽対応 多目的	プロセニ アム	完全	固定	固定	○	吊下げ	15.0	16.5	8.0
173	580	白桦市民会館	市	1992	大ホール	997	1	ワンス ロープ	音楽対応 多目的	プロセニ アム	完全	固定	固定	○	吊下げ	14.0	16.0	7.0~9.0
					小ホール	200	1	フラット	多目的	オープン	舞台単独	可動	領域	-	-	4.3	-	-

174	617	大仙市大曲市民会館	市	1994	大ホール	1004	3	Dc	音楽対応 多目的	プロセニ アム	完全	固定	固定	○	吊下げ	14.4	19.3	8.0
					小ホール	482	1	ワンス ロープ	その他	プロセニ アム	完全	固定	固定	×	-	7.9	10.0	不明
175	662	稲沢市民会館（名古屋 文理大学文化フォーラ ム）	市	1995	大ホール	1302	1	ワンス ロープ	音楽対応 多目的	プロセニ アム	完全	固定	固定	○	吊下げ	15.7	15.0~18.0	7.0~9.0
					中ホール	503	1	ワンス ロープ	音楽対応 多目的	プロセニ アム	完全	固定	固定	○	吊下げ	14.3	14.0	5.0~7.0
					小ホール	256	1	フラット	多目的	プロセニ アム	舞台単独	固定	可動・ 領域	×	-	3.3	7.0	3.8
176	670	菊池市市民会館（菊池 市泗水ホール）	市	1995	ホール	434	1	ワンス ロープ	その他	プロセニ アム	完全	固定	固定	×	-	10.0	14.0	不明
177	686	幸田町民会館	町	1996	さくらホール	1010	1	ワンス ロープ	音楽対応 多目的	プロセニ アム	完全	固定	固定	○	吊下げ	16.4	17.6	9.7
					つばきホール	406	1	ワンス ロープ	音楽対応 多目的	プロセニ アム	完全	固定	固定	○	吊下げ	11.5	11.8	6.7
178	715	基山町民会館	町	1997	大ホール	800	不明	不明	不明	プロセニ アム	完全	固定	固定	不明	不明	7.0	12.0	不明
					小ホール	不明	不明	不明	不明	プロセニ アム	舞台単独	固定	領域	不明	不明	不明	不明	不明
179	721	早島町町民総合会館 （ゆるびの舎）	町	1998	文化ホール	556	1	ワンス ロープ	音楽対応 多目的	プロセニ アム	完全	固定	固定	○	不明	9.5	14.5	不明
180	728	富田村民会館	村	1998	大ホール	300	不明	不明	不明	プロセニ アム	完全	固定	固定	不明	不明	7.3	10.6	5.5
181	739	明石市立西部市民会館	市	1999	ホール	484	1	ワンス ロープ	音楽対応 多目的	プロセニ アム	完全	固定	固定	○	吊下げ	11.0	13.6	7.0
182	747	東大和市民会館（ハミ ングホール）	市	2000	大ホール	714	1	ワンス ロープ	音楽対応 多目的	プロセニ アム	完全	固定	固定	○	吊下げ	12.5	18.1	7.2~9.0
					小ホール	300	1	フラット	音楽対応 多目的	プロセニ アム	準完全	固定	可動・ 領域	○	不明	6.0	9.0	6.0
183	759	室蘭市市民会館	市	2002	ホール	511	1	ワンス ロープ	その他	オープン	完全	固定	固定	-	-	9.0	-	-
184	762	北九州市立戸畑市民会 館（ウェルとばた）	市	2002	大ホール	800	2	Dc	音楽対応 多目的	プロセニ アム	完全	固定	固定	○	その他	14.7	14.4	7.5
					中ホール	300	1	ワンス ロープ	その他	オープン	完全	固定	固定	-	-	5.1	-	-
185	763	岩見沢市民会館・岩見 沢市文化センター（ま なみーる）	市	2003	大ホール	1165	2	Dc	音楽対応 多目的	プロセニ アム	完全	固定	固定	○	自走	21.4	18.0	11.0
					中ホール	514	1	ワンス ロープ	音楽対応 多目的	プロセニ アム	完全	固定	固定	○	吊下げ	13.2	14.0	7.0
186	764	大仙市中仙市民会館 （Don-Pal/ドンバル）	市	2003	大ホール	536	2	不明	音楽対応 多目的	プロセニ アム	完全	固定	固定	○	不明	11.7	15.0	7.0
187	768	酒田市民会館（希望 ホール）	市	2004	大ホール	1287	2	Dc	音楽対応 多目的	プロセニ アム	完全	固定	固定	○	吊下げ	18.0	18.0	7.2~12.6
188	771	武豊町民会館（ゆめた ろうプラザ）	町	2004	輝きホール	680	2	不明	音楽対応 多目的	プロセニ アム	完全	固定	固定	○	不明	12.8	14.1~16.4	10.0
					響きホール	200	不明	不明	不明	オープン	不明	不明	不明	不明	不明	不明	-	-
189	776	吉身町民会館（フレサ よしみ）	町	2005	大ホール	585	1	ワンス ロープ	音楽対応 多目的	プロセニ アム	完全	固定	固定	○	吊下げ	12.1	14.4	9.0
190	779	多賀市民会館	市	2006	ホール	474	1	ワンス ロープ	音楽対応 多目的	プロセニ アム	準完全	固定	可動	○	不明	不明	不明	不明
191	790	八王子市民会館（オリ ンパスホール八王子）	市	2010	ホール	1869	3	Dc	音楽対応 多目的	プロセニ アム	完全	固定	固定	○	吊下げ	21.6	18.0	11.0
192	795	八女市民会館（おりな す八女）	市	2011	ハーモニー ホール（大 ホール）	790	1	ワンス ロープ	音楽対応 多目的	プロセニ アム	完全	固定	固定	○	吊下げ	16.0	16.4	7.0
					はちひめホ ール	252	1	フラット	多目的	オープン	準完全	可動	可動・ 領域	-	-	3.8	-	-
193	799	相馬市民会館	市	2013	大ホール	922	1	ワンス ロープ	音楽対応 多目的	プロセニ アム	完全	固定	固定	○	不明	11.0	18.0	8.0
194	800	品川区立荏原平塚総合 区民会館（スクエア荏 原）	区	2013	ひらつかホ ール	362	1	ワンス ロープ	音楽対応 多目的	プロセニ アム	完全	固定	固定	○	吊下げ	7.0	12.0	不明

文化会館 (n=353)

名称 別番号	施設 番号	施設 名	設置 主体	竣工 年	ホ ール 名	客 席 数	客 席 積 層 数	客 席 積 層 形 式	目 的	舞 台 形 式	舞 台 ・ 客 席 形 式	舞 台	客 席	音 響 反 射 板 有 無	音 響 反 射 板 格 納 方 式	Sd (m)	Pw (m)	Ph (m)
1	17	東京文化会館	都	1961	大ホール	2317	5	Cc	音楽対応 多目的	プロセニ アム	完全	固定	固定	○	その他	24.0	18.0	11.0
					小ホール	653	1	ワンス ロープ	その他	オープン	完全	固定	固定	-	-	5.4	-	-
2	35	高槻市立文化会館 (高 槻現代劇場)	市	1964	大ホール	1564	2	Da	音楽対応 多目的	プロセニ アム	完全	固定	固定	○	吊下げ	10.0	20.0	9.5
					中ホール	602	1	ワンス ロープ	音楽対応 多目的	プロセニ アム	完全	固定	固定	○	吊下げ	11.5	21.7	7.5
3	39	横須賀市文化会館	市	1965	大ホール	1110	1	ワンス ロープ	音楽対応 多目的	プロセニ アム	完全	固定	固定	○	吊下げ	14.0	17.0	7.5
					中ホール	250	1	フラット	多目的	プロセニ アム	舞台単独	固定	固定	×	-	3.0	8.4	2.6
4	41	大野市文化会館	市	1965	大ホール	633	1	ワンス ロープ	音楽対応 多目的	プロセニ アム	完全	固定	固定	○	不明	10.0	13.5	不明
5	57	千葉県文化会館	県	1967	大ホール	1790	3	不明	音楽対応 多目的	プロセニ アム	完全	固定	固定	○	吊下げ	15.0	18.0	11.0
					小ホール	252	1	不明	音楽対応 多目的	プロセニ アム	完全	固定	固定	○	不明	7.0	8.5	4.0
6	62	豊橋市民文化会館	市	1967	ホール	490	1	ワンス ロープ	音楽対応 多目的	プロセニ アム	完全	固定	固定	○	吊下げ	8.7	12.6	6.0
7	74	福井市文化会館	市	1968	ホール	1168	1	ワンス ロープ	音楽対応 多目的	プロセニ アム	完全	固定	固定	○	吊下げ	11.5	18.0	8.0
8	77	奈良県文化会館	県	1968	国際ホール	1321	2	不明	音楽対応 多目的	プロセニ アム	完全	固定	固定	○	吊下げ	13.6	19.0	8.5
					小ホール	288	不明	不明	不明	不明	不明	不明	不明	不明	不明	不明	不明	不明
9	83	米沢市市民文化会館	市	1969	ホール	1005	1	ワンス ロープ	音楽対応 多目的	プロセニ アム	完全	固定	固定	○	吊下げ	9.0	14.8	6.4
10	86	大田原市総合文化会館	市	1969	ホール	不明	不明	不明	不明	不明	不明	不明	不明	不明	不明	不明	不明	不明
11	88	流山市文化会館	市	1969	市民会館 (ホール)	820	1	ワンス ロープ	音楽対応 多目的	プロセニ アム	完全	固定	固定	○	吊下げ	10.5	15.0	5.5
12	93	高砂市文化会館じょう とんばホール	市	1969	大ホール (じょうとん ばホール)	1066	2	Ca	音楽対応 多目的	プロセニ アム	完全	固定	固定	○	吊下げ	10.0	17.4	不明
13	104	あわら市文化会館	市	1970	ホール	636	不明	不明	不明	不明	不明	不明	不明	不明	不明	不明	不明	不明
14	108	和歌山県民文化会館	県	1970	大ホール	2000	2	Da	音楽対応 多目的	プロセニ アム	完全	固定	固定	○	吊下げ	17.7	21.5	8.1
					小ホール	324	1	ワンス ロープ	音楽対応 多目的	プロセニ アム	完全	固定	固定	○	吊下げ	10.5	13.9	4.3
15	112	富良野文化会館	市	1971	大ホール	763	1	ワンス ロープ	その他	プロセニ アム	完全	固定	固定	×	-	10.5	15.5	7.0
16	116	銚子市青少年文化会館	市	1971	大ホール	1081	1	ワンス ロープ	音楽対応 多目的	プロセニ アム	完全	固定	固定	○	吊下げ	12.0	18.0	6.5
					中ホール	150	1	フラット	多目的	プロセニ アム	舞台単独	固定	領域	×	-	4.0	6.0	2.5
17	119	小浜市文化会館	市	1971	大ホール	805	1	ワンス ロープ	音楽対応 多目的	プロセニ アム	完全	固定	固定	○	吊下げ	8.6	13.0	6.0
18	128	徳島県郷土文化会館 (あわぎんホール)	県	1971	ホール	813	1	ワンス ロープ	音楽対応 多目的	プロセニ アム	完全	固定	固定	○	吊下げ	12.0	17.0	7.0
					大会議室	500	1	フラット	その他	プロセニ アム	舞台単独	固定	領域	×	-	3.5	13.0	3.0
19	130	佐伯文化会館	市	1971	大ホール	1308	1	ワンス ロープ	不明	プロセニ アム	完全	固定	固定	不明	不明	不明	不明	不明
					中ホール	350	不明	不明	不明	不明	不明	固定	不明	不明	不明	不明	不明	不明
20	136	草加市文化会館	市	1972	ホール	1198	1	ワンス ロープ	音楽対応 多目的	プロセニ アム	完全	固定	固定	○	吊下げ	8.7	16.2	9.3
21	138	柏市民文化会館	市	1972	大ホール	1338	3	Ca	音楽対応 多目的	プロセニ アム	完全	固定	固定	○	吊下げ	13.6	17.8	8.3
					小ホール	300	1	ワンス ロープ	音楽対応 多目的	プロセニ アム	完全	固定	固定	○	吊下げ	4.5	9.0	5.5

22	141	飯田文化会館	市	1972	ホール	1294	2	Da	音楽対応 多目的	プロセニ アム	完全	固定	固定	○	吊下げ	11.4	15.3	8.0
					人形劇場	200	1	ワンス ロープ	多目的	プロセニ アム	準完全	固定	可動	×	-	6.4	9.1	4.3
23	142	中津川市中津川文化会館	市	1972	ホール	912	1	ワンス ロープ	不明	プロセニ アム	完全	固定	固定	不明	不明	9.0	18.0	8.0
24	146	兵庫県淡路文化会館	県	1972	講堂	400	1	フラット	不明	プロセニ アム	舞台単独	固定	領域	不明	不明	不明	不明	不明
25	160	山中温泉文化会館	市	1973	大ホール	1158	1	ワンス ロープ	不明	プロセニ アム	準完全	固定	固定・ 領域	不明	不明	25.0	15.0	不明
26	168	旭川市民文化会館	市	1974	大ホール	1548	1	ワンス ロープ	音楽対応 多目的	プロセニ アム	完全	固定	固定	○	吊下げ	18.4	20.0	9.0
					小ホール	318	1	ワンス ロープ	音楽対応 多目的	プロセニ アム	完全	固定	固定	○	吊下げ	8.8	10.0	6.0
27	169	寒河江市市民文化会館	市	1974	ホール	936	1	ワンス ロープ	音楽対応 多目的	プロセニ アム	完全	固定	固定	○	吊下げ	19.7	16.0	7.5
28	170	天童江市市民文化会館	市	1974	ホール	1110	1	ワンス ロープ	音楽対応 多目的	プロセニ アム	完全	固定	固定	○	吊下げ	16.5	18.0	8.0
29	171	長井市民文化会館	市	1974	ホール	810	1	ワンス ロープ	音楽対応 多目的	プロセニ アム	完全	固定	固定	○	吊下げ	12.6	16.0	不明
30	173	館林市文化会館	市	1974	大ホール	1070	1	ワンス ロープ	不明	プロセニ アム	完全	固定	固定	不明	不明	13.5	18.0	8.0
					小ホール	304	不明	不明	不明	不明	舞台単独	固定	領域	不明	不明	4.0	10.0	3.2
31	175	野田市文化会館	市	1974	大ホール	1229	1	ワンス ロープ	音楽対応 多目的	プロセニ アム	完全	固定	固定	○	吊下げ	13.0	19.0	8.5
32	181	義父市立八鹿文化会館	市	1974	ホール	876	1	ワンス ロープ	不明	プロセニ アム	完全	固定	固定	不明	不明	13.2	16.3	不明
33	182	斐川文化会館	市	1974	大ホール	不明	不明	不明	不明	不明	不明	不明	不明	不明	不明	不明	不明	不明
34	187	島原文化会館	市	1974	大ホール	1202	1	ワンス ロープ	音楽対応 多目的	プロセニ アム	完全	固定	固定	○	吊下げ	11.0	17.7	6.9
					中ホール	400	1	フラット	多目的	プロセニ アム	舞台単独	固定	領域	×	-	6.0	8.3	4.5
35	188	出水市文化会館	市	1974	マルマエホ ール	1012	1	ワンス ロープ	音楽対応 多目的	プロセニ アム	完全	固定	固定	○	吊下げ	13.6	18.0	7.5
					音楽ホール	400	1	ワンス ロープ	音楽対応 多目的	プロセニ アム	完全	固定	固定	○	吊下げ	9.0	11.0	5.3
36	190	花巻市文化会館	市	1975	大ホール	1100	1	ワンス ロープ	音楽対応 多目的	プロセニ アム	完全	固定	固定	○	吊下げ	13.0	18.0	8.0
					中ホール	250	1	フラット	多目的	プロセニ アム	舞台単独	固定	領域	×	-	6.0	9.0	3.5
37	192	利根沼田文化会館	その他	1975	大ホール	965	1	ワンス ロープ	音楽対応 多目的	プロセニ アム	完全	固定	固定	○	吊下げ	12.0	18.0	7.5
					小ホール	282	1	不明	不明	プロセニ アム	準完全	固定	固定・ 領域	不明	不明	3.5	8.0	3.6
38	193	中之条町文化会館（バ イテック文化ホール）	町	1975	大ホール	862	1	ワンス ロープ	音楽対応 多目的	プロセニ アム	完全	固定	固定	○	不明	12.0	16.0	7.0
39	194	坂戸市文化会館（ふれ あ）	市	1975	大ホール	1085	1	ワンス ロープ	音楽対応 多目的	プロセニ アム	完全	固定	固定	○	吊下げ	10.8	18.0	7.5
40	195	成田国際文化会館	市	1975	大ホール	1188	2	Db	音楽対応 多目的	プロセニ アム	完全	固定	固定	○	吊下げ	12.0	16.0	8.0
					小ホール	300	1	フラット	多目的	プロセニ アム	舞台単独	固定	領域	×	-	4.0	8.0	2.6
41	199	池田市民文化会館（ア ゼリアホール）	市	1975	大ホール	1066	1	ワンス ロープ	音楽対応 多目的	プロセニ アム	完全	固定	固定	○	吊下げ	13.3	16.3~21.0	7.5
					小ホール	243	1	ワンス ロープ	その他	プロセニ アム	完全	固定	固定	×	-	6.4	8.0	4.0
42	201	県立西播磨文化会館	県	1975	講堂	500	1	フラット	不明	プロセニ アム	舞台単独	固定	領域	不明	不明	4.0	10.0	不明
43	202	武雄市文化会館	市	1975	大ホール	1384	2	不明	音楽対応 多目的	プロセニ アム	完全	固定	固定	○	吊下げ	16.0	20.0	8.0
					小ホール	424	1	ワンス ロープ	音楽対応 多目的	プロセニ アム	完全	固定	固定	○	吊下げ	7.0	10.0	5.0
44	204	宮古市民文化会館	市	1976	大ホール	962	1	ワンス ロープ	音楽対応 多目的	プロセニ アム	完全	固定	固定	○	吊下げ	16.0	18.0	7.5
					中ホール	362	1	フラット	音楽対応 多目的	プロセニ アム	舞台単独	固定	領域	○	吊下げ	5.7	10.0	3.7

45	208	美濃市文化会館	市	1976	ホール	612	1	ワンス ロープ	音楽対応 多目的	プロセニ アム	完全	固定	固定	○	吊下げ	12.0	16.0	7.0
46	212	日光市今市文化会館	市	1977	大ホール	1066	3	Ca	音楽対応 多目的	プロセニ アム	完全	固定	固定	○	吊下げ	15.0	17.0	8.0
47	218	白山市松任文化会館	市	1977	大ホール	1186	1	ワンス ロープ	不明	プロセニ アム	完全	固定	固定	不明	不明	12.5	16.0	7.0
48	220	各務原市文化会館	その 他	1977	市民会館	1062	1	ワンス ロープ	音楽対応 多目的	プロセニ アム	完全	固定	固定	○	吊下げ	12.6	18.0	8.0
					文化ホール	502	1	ワンス ロープ	音楽対応 多目的	プロセニ アム	完全	固定	固定	○	吊下げ	8.5	11.5	6.6
49	221	松原市文化会館	市	1977	ホール	543	1	ワンス ロープ	音楽対応 多目的	プロセニ アム	完全	固定	固定	○	不明	不明	不明	不明
50	224	鹿屋市文化会館	市	1977	ホーム	1002	2	Da	音楽対応 多目的	プロセニ アム	完全	固定	固定	○	吊下げ	14.4	18.0	8.0
51	229	厚木市文化会館	市	1978	大ホール	1425	2	Db	音楽対応 多目的	プロセニ アム	完全	固定	固定	○	吊下げ	14.1	17.9	8.0
					小ホール	382	1	ワンス ロープ	音楽対応 多目的	プロセニ アム	完全	固定	固定	○	吊下げ	8.7	12.6	5.5
52	233	上越文化会館	市	1978	大ホール	1504	1	ワンス ロープ	音楽対応 多目的	プロセニ アム	完全	固定	固定	○	吊下げ	14.5	20.0	8.0
53	234	弥彦総合文化会館	村	1978	大ホール	1051	不明	不明	不明	プロセニ アム	完全	固定	固定	不明	不明	12.0	15.0	7.5
54	235	静岡市民文化会館	市	1978	大ホール	1978	2	Da	音楽対応 多目的	プロセニ アム	完全	固定	固定	○	吊下げ	20.0	20.0	7.0~10.0
					中ホール	1184	2	Bd	音楽対応 多目的	プロセニ アム	完全	固定	固定	○	吊下げ	18.0	16.4	5.4~7.4
55	236	関市文化会館	市	1978	大ホール	1099	1	ワンス ロープ	不明	プロセニ アム	完全	固定	固定	不明	不明	不明	不明	不明
					小ホール	300	1	フラット	不明	プロセニ アム	舞台単独	固定	領域	不明	不明	不明	不明	不明
56	237	豊川市文化会館	市	1978	大ホール	1328	1	ワンス ロープ	音楽対応 多目的	プロセニ アム	完全	固定	固定	○	吊下げ	14.0	18.0	8.0
					中ホール	452	1	ワンス ロープ	音楽対応 多目的	プロセニ アム	完全	固定	固定	○	吊下げ	8.0	12.0	5.5
57	240	水俣市文化会館	市	1978	ホール	938	1	ワンス ロープ	不明	プロセニ アム	完全	固定	固定	不明	不明	13.0	18.0	8.0
58	241	日置市伊集院文化会館	市	1978	イベントホ ール	1208	1	ワンス ロープ	音楽対応 多目的	プロセニ アム	完全	固定	固定	○	吊下げ	15.0	18.0	8.0
59	242	コミュニティセンター 知覧文化会館	市	1978	ホール	713	1	ワンス ロープ	不明	プロセニ アム	完全	固定	固定	不明	不明	10.0	15.0	6.0
60	244	釧路市民文化会館	市	1979	大ホール	1524	1	ワンス ロープ	音楽対応 多目的	プロセニ アム	完全	固定	固定	○	吊下げ	15.2	18.0	8.0
					小ホール	372	1	ワンス ロープ	音楽対応 多目的	プロセニ アム	完全	固定	固定	○	吊下げ	9.3	12.0	5.0
61	245	苫小牧市文化会館	市	1979	ホール	480	1	ワンス ロープ	音楽対応 多目的	プロセニ アム	完全	固定	固定	○	吊下げ	12.0	15.0	6.1
62	246	美里町文化会館	町	1979	ホール	831	1	ワンス ロープ	音楽対応 多目的	プロセニ アム	完全	固定	固定	○	吊下げ	14.0	16.5	7.5
63	247	湯沢市湯沢文化会館	市	1979	大ホール	1203	1	ワンス ロープ	音楽対応 多目的	プロセニ アム	完全	固定	固定	○	吊下げ	16.0	19.0	8.5
					中ホール	240	1	フラット	多目的	プロセニ アム	舞台単独	固定	領域	×	-	6.8	9.0	4.5
64	248	宇都宮市文化会館	市	1979	大ホール	2000	3	Dc	音楽対応 多目的	プロセニ アム	完全	固定	固定	○	吊下げ	18.0	20.0	10.0
					小ホール	506	2	Da	音楽対応 多目的	プロセニ アム	完全	固定	固定	○	吊下げ	10.0	12.0	6.0
65	249	佐野市文化会館	市	1979	大ホール	1224	2	Ca	音楽対応 多目的	プロセニ アム	完全	固定	固定	○	吊下げ	15.0	18.0	8.5
					小ホール	306	1	ワンス ロープ	音楽対応 多目的	プロセニ アム	完全	固定	固定	○	吊下げ	6.0	10.5	4.8
66	250	吉井文化会館	市	1979	大ホール	507	1	不明	不明	不明	不明	不明	不明	不明	不明	7.0	11.0	6.0
67	252	川口市立南平文化会館	市	1979	ホール	540	1	ワンス ロープ	不明	プロセニ アム	完全	固定	固定	不明	不明	9.4	15.8	6.5
68	255	加賀市文化会館	市	1979	ホール	1426	1	ワンス ロープ	音楽対応 多目的	プロセニ アム	完全	固定	固定	○	吊下げ	13.0	18.0	7.5
69	256	内灘町文化会館	町	1979	大ホール	925	1	不明	不明	プロセニ アム	不明	固定	不明	不明	不明	24.6	19.5	不明
70	258	碧南市文化会館	市	1979	ホール	1016	1	ワンス ロープ	音楽対応 多目的	プロセニ アム	完全	固定	固定	○	不明	不明	不明	不明

71	259	近江八幡市文化会館	市	1979	大ホール	1130	1	ワンス ロープ	音楽対応 多目的	プロセニ アム	完全	固定	固定	○	吊下げ	14.7	16.0	7.0
					小ホール	230	1	フラット	多目的	オープン	舞台単独	固定	領域	×	-	4.5	-	-
72	263	宇部市文化会館	市	1979	文化ホール	501	1	ワンス ロープ	その他	プロセニ アム	完全	固定	固定	×	-	7.5	13.5	4.5
73	264	中津文化会館	市	1979	大ホール	898	1	ワンス ロープ	音楽対応 多目的	プロセニ アム	完全	固定	固定	○	不明	不明	不明	不明
74	265	清水町文化会館（清水 町文化センター）	町	1980	大ホール	801	不明	不明	不明	不明	不明	不明	不明	不明	不明	14.0	16.0	7.5
75	266	釧路市音別町文化会館	市	1980	ホール	不明	1	フラット	不明	不明	舞台単独	固定	領域	不明	不明	不明	不明	不明
76	268	秋田市文化会館	市	1980	大ホール	1179	2	Da	音楽対応 多目的	プロセニ アム	完全	固定	固定	○	吊下げ	15.0	16.0	8.0
					小ホール	391	1	ワンス ロープ	音楽対応 多目的	プロセニ アム	完全	固定	固定	○	吊下げ	6.5	8.0	5.0
77	269	能代市文化会館	市	1980	大ホール	1176	1	ワンス ロープ	音楽対応 多目的	プロセニ アム	完全	固定	固定	○	吊下げ	15.0	18.0	8.0
					中ホール	400	1	フラット	音楽対応 多目的	プロセニ アム	舞台単独	固定	領域	○	吊下げ	7.5	10.0	4.0
78	270	男鹿市民文化会館	市	1980	大ホール	1016	不明	不明	音楽対応 多目的	プロセニ アム	完全	固定	固定	○	不明	15.5	17.0	7.5
					小ホール	410	不明	不明	不明	プロセニ アム	舞台単独	固定	領域	不明	不明	7.5	10.0	4.5
79	272	高萩市文化会館	市	1980	ホール	674	1	ワンス ロープ	不明	プロセニ アム	完全	固定	固定	不明	不明	11.0	14.0	不明
80	273	伊勢崎市文化会館	市	1980	大ホール	1446	1	ワンス ロープ	音楽対応 多目的	プロセニ アム	完全	固定	固定	○	吊下げ	16.0	18.0	8.0
					小ホール	494	1	ワンス ロープ	音楽対応 多目的	プロセニ アム	完全	固定	固定	○	吊下げ	11.0	12.0	6.0
81	274	本庄市民文化会館	市	1980	ホール	1104	1	ワンス ロープ	音楽対応 多目的	プロセニ アム	完全	固定	固定	○	吊下げ	13.0	18.0	8.0
82	275	戸田市文化会館	市	1980	ホール	1210	2	不明	音楽対応 多目的	プロセニ アム	完全	固定	固定	○	吊下げ	15.3	18.0	7.5
83	277	香取市佐原文化会館	市	1980	ホール	726	1	ワンス ロープ	不明	プロセニ アム	完全	固定	固定	不明	不明	12.0	15.0	7.0
84	278	茅ヶ崎市民文化会館	市	1980	大ホール	1375	2	Da	音楽対応 多目的	プロセニ アム	完全	固定	固定	○	吊下げ	16.4	18.0	9.0
					小ホール	384	1	ワンス ロープ	音楽対応 多目的	プロセニ アム	完全	固定	固定	○	吊下げ	7.0	9.7	5.5
85	279	秦野市文化会館	市	1980	大ホール	1455	1	ワンス ロープ	音楽対応 多目的	プロセニ アム	完全	固定	固定	○	吊下げ	16.0	20.0	8.0
					小ホール	498	1	ワンス ロープ	音楽対応 多目的	プロセニ アム	完全	固定	固定	○	吊下げ	8.0	10.0	5.5
86	280	伊勢原市民文化会館	市	1980	大ホール	1204	1	ワンス ロープ	音楽対応 多目的	プロセニ アム	完全	固定	固定	○	不明	15.0	18.0	8.0
					小ホール	392	1	ワンス ロープ	音楽対応 多目的	プロセニ アム	完全	固定	固定	○	不明	8.0	11.0	4.5
87	281	海老名市文化会館	市	1980	大ホール	1098	1	ワンス ロープ	音楽対応 多目的	プロセニ アム	完全	固定	固定	○	吊下げ	15.0	18.0	8.0
					小ホール	335	1	ワンス ロープ	その他	オープン	完全	固定	固定	-	-	6.0	-	-
88	282	新発田市民文化会館	市	1980	ホール	916	2	Da	音楽対応 多目的	プロセニ アム	完全	固定	固定	○	不明	不明	不明	不明
89	283	新潟市巻文化会館	市	1980	大ホール	907	1	ワンス ロープ	音楽対応 多目的	プロセニ アム	完全	固定	固定	○	吊下げ	12.5	16.0	7.5
90	285	千曲市上山田文化会館	市	1980	ホール	952	2	Ca	不明	不明	完全	固定	固定	不明	不明	11.0	16.0	7.5
91	288	美濃加茂市文化会館	市	1980	ホール	800	1	ワンス ロープ	不明	不明	不明	不明	不明	不明	不明	不明	不明	不明
92	289	西尾市文化会館	市	1980	大ホール	1223	1	ワンス ロープ	音楽対応 多目的	プロセニ アム	完全	固定	固定	○	吊下げ	15.9	20.0	8.0
					小ホール	356	1	ワンス ロープ	その他	プロセニ アム	完全	固定	固定	×	-	7.0	9.0	5.3
93	292	京都府立丹後文化会館	その他	1980	ホール	770	1	ワンス ロープ	音楽対応 多目的	プロセニ アム	完全	固定	固定	○	吊下げ	13.0	16.0	8.0
94	295	諫早文化会館	市	1980	大ホール	1283	2	Dd	音楽対応 多目的	プロセニ アム	完全	固定	固定	○	吊下げ	14.8	18.0	7.2
					中ホール	400	1	フラット	多目的	プロセニ アム	舞台単独	固定	領域	○	不明	6.7	10.8	5.0

95	298	弘前文化会館	市	1981	ホール	552	1	ワンス ロープ	音楽対応 多目的	プロセニ アム	完全	固定	固定	○	吊下げ	12.0	15.0	7.0	
96	299	二戸市民文化会館	市	1981	大ホール	1214	1	ワンス ロープ	音楽対応 多目的	プロセニ アム	完全	固定	固定	○	吊下げ	15.0	18.0	7.5	
					中ホール	400	1	フラット	多目的	プロセニ アム	舞台単独	固定	領域	×	-	6.6	9.0	4.4	
97	300	加美町中新田文化会館 (中新田パッハホール)	町	1981	パッハホール	不明	不明	不明	不明	不明	不明	不明	不明	不明	不明	不明	不明	不明	不明
98	301	新庄市民文化会館	市	1981	大ホール	1036	1	ワンス ロープ	音楽対応 多目的	プロセニ アム	完全	固定	固定	○	吊下げ	13.5	16.5	7.5	
					小ホール	300	1	フラット	不明	プロセニ アム	舞台単独	可動	領域	不明	不明	4.5	7.0	4.0	
99	304	深谷市民文化会館	市	1981	大ホール	1164	1	ワンス ロープ	音楽対応 多目的	プロセニ アム	完全	固定	固定	○	吊下げ	14.4	18.0	9.0	
					小ホール	324	1	ワンス ロープ	音楽対応 多目的	プロセニ アム	完全	固定	固定	○	吊下げ	6.4	9.1	4.5	
100	307	浦安市文化会館	市	1981	大ホール	1182	1	ワンス ロープ	音楽対応 多目的	プロセニ アム	完全	固定	固定	○	吊下げ	18.0	16.0~20.0	7.0~9.0	
					小ホール	357	1	ワンス ロープ	音楽対応 多目的	プロセニ アム	完全	固定	固定	○	吊下げ	10.0	10.0	5.0	
101	308	綾瀬市文化会館	市	1981	大ホール	1356	2	Da	音楽対応 多目的	プロセニ アム	完全	固定	固定	○	吊下げ	14.5	18.0	9.0	
					小ホール	270	1	フラット	音楽対応 多目的	プロセニ アム	舞台単独	可動	領域	○	吊下げ	6.5	9.0	5.1	
102	309	燕市文化会館	市	1981	大ホール	680	1	ワンス ロープ	音楽対応 多目的	プロセニ アム	完全	固定	固定	○	吊下げ	11.0	12.0~15.0	6.0~7.5	
103	310	加茂文化会館	市	1981	大ホール	1085	2	Ab	音楽対応 多目的	プロセニ アム	完全	固定	固定	○	吊下げ	13.5	16.4	8.0	
					小ホール	204	1	フラット	不明	プロセニ アム	舞台単独	固定	領域	不明	不明	不明	不明	不明	
104	311	富士宮市民文化会館	市	1981	大ホール	1224	1	ワンス ロープ	音楽対応 多目的	プロセニ アム	完全	固定	固定	○	吊下げ	16.5	18.2	9.1	
					小ホール	400	1	フラット	多目的	プロセニ アム	舞台単独	固定	領域	×	-	4.7	9.4	4.9	
105	313	砺波市文化会館	市	1981	大ホール	1200	1	ワンス ロープ	音楽対応 多目的	プロセニ アム	完全	固定	固定	○	吊下げ	15.5	18.0	8.0	
					多目的ホール	300	1	フラット	多目的	プロセニ アム	舞台単独	固定	領域	×	-	3.4	9.6	3.8	
106	314	射水市新湊中央文化会館 (高周波文化ホール)	市	1981	大ホール	1220	1	ワンス ロープ	音楽対応 多目的	プロセニ アム	完全	固定	固定	○	吊下げ	15.5	18.0	8.0	
					小ホール	394	1	ワンス ロープ	その他	プロセニ アム	完全	固定	固定	×	-	9.0	11.0	5.0	
107	315	輪島市文化会館	市	1981	大ホール	1200	1	ワンス ロープ	不明	プロセニ アム	完全	固定	固定	不明	不明	不明	不明	不明	
108	316	多治見市文化会館	市	1981	大ホール	1298	1	ワンス ロープ	音楽対応 多目的	プロセニ アム	完全	固定	固定	○	吊下げ	14.5	19.0	8.0	
					小ホール	394	1	ワンス ロープ	音楽対応 多目的	プロセニ アム	完全	固定	固定	○	吊下げ	9.0	10.0	5.5	
109	317	垂井町文化会館	町	1981	大ホール	703	1	ワンス ロープ	不明	プロセニ アム	完全	固定	固定	不明	不明	不明	不明	不明	
					小ホール	242	不明	不明	音楽対応 多目的	不明	舞台単独	固定	領域	○	不明	14.0	14.0	7.5	
110	318	豊田市民文化会館	市	1981	大ホール	1708	2	Ca	音楽対応 多目的	プロセニ アム	完全	固定	固定	○	吊下げ	19.8	19.0	9.0	
					小ホール	436	1	ワンス ロープ	音楽対応 多目的	プロセニ アム	完全	固定	固定	○	吊下げ	10.0	14.2	7.5	
111	319	尾張旭市文化会館	市	1981	文化会館ホール	906	1	ワンス ロープ	音楽対応 多目的	プロセニ アム	完全	固定	固定	○	吊下げ	14.0	18.0	8.0	
112	323	伊佐市文化会館	市	1981	大ホール	1194	2	Ba	音楽対応 多目的	プロセニ アム	完全	固定	固定	○	吊下げ	14.0	18.0	8.0	
113	324	青森市文化会館（リンク ステーションホール 青森）	市	1982	大ホール	2031	2	Da	音楽対応 多目的	プロセニ アム	完全	固定	固定	○	吊下げ	20.0	20.0	不明	
114	325	大館市民文化会館	市	1982	大ホール	1198	1	ワンス ロープ	音楽対応 多目的	プロセニ アム	完全	固定	固定	○	吊下げ	16.5	18.0	8.5	
					中ホール	414	1	ワンス ロープ	音楽対応 多目的	プロセニ アム	完全	固定	固定	○	吊下げ	9.0	9.0	5.0	



115	329	那須塩原市黒磯文化会館	市	1982	大ホール	1456	2	Da	音楽対応 多目的	プロセニ アム	完全	固定	固定	○	吊下げ	14.5	18.0	8.0
					小ホール	404	1	ワンス ロープ	音楽対応 多目的	プロセニ アム	準完全	固定	固定・ 領域	○	吊下げ	6.3	11.4	5.0
116	330	前橋市民文化会館	市	1982	大ホール	1208	1	ワンス ロープ	音楽対応 多目的	プロセニ アム	完全	固定	固定	○	吊下げ	15.5	14.0~18.0	7.0~9.5
					小ホール	600	1	ワンス ロープ	音楽対応 多目的	プロセニ アム	完全	固定	固定	○	吊下げ	11.3	12.5	7.2
117	332	板橋区立文化会館	区	1982	大ホール	1263	2	Ca	音楽対応 多目的	プロセニ アム	完全	固定	固定	○	吊下げ	13.5	18.0	8.0
					小ホール	306	1	ワンス ロープ	音楽対応 多目的	プロセニ アム	完全	固定	固定	○	吊下げ	8.8	9.0	5.0
118	336	愛川町文化会館	町	1982	ホール	542	1	ワンス ロープ	不明	プロセニ アム	完全	固定	固定	不明	不明	不明	不明	不明
119	339	長野県県民文化会館 (ホクト文化ホール)	県	1982	大ホール	1971	2	Da	音楽対応 多目的	プロセニ アム	完全	固定	固定	○	吊下げ	22.9	18.0	10.0
					中ホール	984	2	Bd	音楽対応 多目的	プロセニ アム	完全	固定	固定	○	吊下げ	20.3	16.0	8.5
					小ホール	300	1	フラット	多目的	オープン	舞台単独	固定	領域	×	-	4.3	-	-
120	341	高山市民文化会館	市	1982	大ホール	1278	1	ワンス ロープ	音楽対応 多目的	プロセニ アム	完全	固定	固定	○	吊下げ	14.0	19.0	8.5
					小ホール	399	1	ワンス ロープ	その他	プロセニ アム	完全	固定	固定	×	-	7.0	9.5	5.0
121	344	犬山市民文化会館	市	1982	大ホール	1220	1	ワンス ロープ	音楽対応 多目的	プロセニ アム	完全	固定	固定	○	吊下げ	15.7	19.0	8.0
122	345	四日市市文化会館	市	1982	第1ホール	1786	2	不明	音楽対応 多目的	プロセニ アム	完全	固定	固定	○	吊下げ	18.0	18.0	9.0
					第2ホール	593	1	ワンス ロープ	音楽対応 多目的	プロセニ アム	完全	固定	固定	○	吊下げ	13.2	15.0	7.5
123	346	松阪市民文化会館(ク ラギ文化ホール)	市	1982	ホール	1300	1	ワンス ロープ	音楽対応 多目的	プロセニ アム	完全	固定	固定	○	吊下げ	14.0	18.0	8.0
124	349	神戸市立生田文化会館	市	1982	大ホール	250	1	フラット	多目的	オープン	舞台単独	固定	領域	-	-	不明	-	-
125	350	奈良県橿原文化会館	県	1982	大ホール	1304	1	ワンス ロープ	音楽対応 多目的	プロセニ アム	完全	固定	固定	○	吊下げ	13.0	18.5	9.0
					小ホール	300	1	ワンス ロープ	音楽対応 多目的	プロセニ アム	完全	固定	固定	○	吊下げ	6.0	9.5	6.0
126	353	周南市文化会館	市	1982	大ホール	1647	2	Da	音楽対応 多目的	プロセニ アム	完全	固定	固定	○	吊下げ	15.0	19.3	9.5
127	354	鳴門市文化会館	市	1982	ホール	1480	1	ワンス ロープ	音楽対応 多目的	プロセニ アム	完全	固定	固定	○	吊下げ	16.7	16.7	8.3
128	356	鳥栖市民文化会館	市	1982	大ホール	1514	1	ワンス ロープ	音楽対応 多目的	プロセニ アム	完全	固定	固定	○	吊下げ	15.0	20.0	8.5
					小ホール	388	1	ワンス ロープ	その他	プロセニ アム	完全	固定	固定	×	-	7.0	8.0	4.5
129	361	栃木市栃木文化会館	市	1983	大ホール	1204	2	Da	音楽対応 多目的	プロセニ アム	完全	固定	固定	○	吊下げ	15.0	18.0	9.0
					小ホール	401	1	ワンス ロープ	音楽対応 多目的	プロセニ アム	完全	固定	固定	○	吊下げ	7.8	10.0	5.0
130	362	春日部市民文化会館	市	1983	大ホール	1506	1	ワンス ロープ	音楽対応 多目的	プロセニ アム	完全	固定	固定	○	吊下げ	18.0	18.0	9.0
					小ホール	403	1	ワンス ロープ	音楽対応 多目的	プロセニ アム	完全	固定	固定	○	吊下げ	9.4	12.0	5.5
131	365	常滑市民文化会館	市	1983	ホール	1199	2	Da	音楽対応 多目的	プロセニ アム	完全	固定	固定	○	吊下げ	18.0	18.0	9.0
132	366	田原文化会館	市	1983	文化ホール	380	1	ワンス ロープ	不明	プロセニ アム	完全	固定	固定	不明	不明	7.5	12.0	不明
133	367	京都府立中丹文化会館	その他	1983	ホール	1000	1	ワンス ロープ	音楽対応 多目的	プロセニ アム	完全	固定	固定	○	吊下げ	14.5	17.0	17.0
134	369	舞鶴市総合文化会館	市	1983	大ホール	1418	2	Da	音楽対応 多目的	プロセニ アム	完全	固定	固定	○	吊下げ	12.5	17.3	8.6
135	373	宇佐市宇佐文化会館・ ウサノビア(ウサノビ ア)	市	1983	大ホール	1187	1	ワンス ロープ	音楽対応 多目的	プロセニ アム	完全	固定	固定	○	吊下げ	15.0	18.3	8.0
					小ホール	400	1	フラット	多目的	プロセニ アム	舞台単独	固定	領域	不明	不明	7.0	10.0	4.0
136	374	曹於市大隅文化会館	市	1983	大ホール	1006	1	不明	不明	不明	完全	固定	固定	不明	不明	12.1	5.9	7.2
137	380	ひたちなか市文化会館	市	1984	大ホール	1350	1	ワンス ロープ	音楽対応 多目的	プロセニ アム	完全	固定	固定	○	吊下げ	16.0	14.0~18.0	8.0
					小ホール	406	1	フラット	音楽対応 多目的	プロセニ アム	完全	固定	固定	○	吊下げ	9.0	10.0	5.0
138	382	栃木市都賀文化会館 (ハートホール)	市	1984	ホール	810	1	ワンス ロープ	音楽対応 多目的	プロセニ アム	完全	固定	固定	○	吊下げ	12.5	16.2	7.0

139	383	高崎市文化会館	市	1984	大ホール	701	1	ワンス ロープ	音楽対応 多目的	プロセニ アム	完全	固定	固定	○	吊下げ	13.0	14.0	7.0
140	386	三郷市文化会館	市	1984	大ホール	1300	2	Da	音楽対応 多目的	プロセニ アム	完全	固定	固定	○	吊下げ	15.2	18.0	9.0
					小ホール	392	1	ワンス ロープ	音楽対応 多目的	プロセニ アム	完全	固定	固定	○	吊下げ	10.3	10.0	6.0
141	387	武蔵野市立武蔵野市民 文化会館	市	1984	大ホール	1256	2	Db	音楽対応 多目的	プロセニ アム	完全	固定	固定	○	吊下げ	18.6	20.0	6.0~9.5
					小ホール	429	1	ワンス ロープ	音楽専用	オープン	完全	固定	固定	-	-	6.8	-	-
142	388	桃源文化会館（桃源 ホール）	市	1984	桃源ホール	760	1	ワンス ロープ	音楽対応 多目的	プロセニ アム	完全	固定	固定	○	吊下げ	8.8	16.0	10.5
143	389	小諸市文化会館	市	1984	ホール	712	1	ワンス ロープ	音楽対応 多目的	プロセニ アム	完全	固定	固定	○	吊下げ	13.0	15.0	8.5
144	390	上田市上田文化会館	市	1984	ホール	502	不明	不明	不明	プロセニ アム	完全	固定	固定	不明	不明	不明	不明	不明
145	394	江南市民文化会館	市	1984	大ホール	1400	1	ワンス ロープ	音楽対応 多目的	プロセニ アム	完全	固定	固定	○	吊下げ	19.1	20.0	不明
					小ホール	427	1	ワンス ロープ	音楽対応 多目的	プロセニ アム	完全	固定	固定	○	吊下げ	10.7	11.7	不明
146	395	亀山市文化会館	市	1984	ホール	939	1	ワンス ロープ	音楽対応 多目的	プロセニ アム	完全	固定	固定	○	吊下げ	12.9	15.0	7.0
					中央コミュニ ティセンター	400	1	フラット	多目的	プロセニ アム	舞台単独	固定	領域	×	-	3.7	8.5	不明
147	396	宇治市文化会館	市	1984	大ホール	1308	1	ワンス ロープ	音楽対応 多目的	プロセニ アム	完全	固定	固定	○	不明	17.7	18.0	8.0
					小ホール	394	1	ワンス ロープ	音楽対応 多目的	プロセニ アム	完全	固定	固定	○	不明	9.3	10.0	5.5
148	397	吹田市文化会館（メイ シアター）	市	1984	大ホール	1397	2	Cd	音楽対応 多目的	プロセニ アム	完全	固定	固定	○	吊下げ	17.0	15.0~18.0	7.5~10.5
					中ホール	492	1	ワンス ロープ	多目的	プロセニ アム	準完全	可動	固定・ 可動	×	-	10.5	13.0~19.0	5.5~9.5
					小ホール	156	1	ワンス ロープ	その他	プロセニ アム	完全	固定	固定	×	-	不明	不明	不明
149	398	岸和田市立文化会館 （マドカホール）	市	1984	ホール	501	1	ワンス ロープ	音楽対応 多目的	プロセニ アム	完全	固定	固定	○	吊下げ	15.0	14.7	7.0
150	399	堺市立榎文化会館	市	1984	メインホール	709	1	ワンス ロープ	音楽対応 多目的	プロセニ アム	完全	固定	固定	○	吊下げ	10.0	15.0	7.0
151	400	加東市滝野文化会館	市	1984	ホール	404	2	不明	不明	プロセニ アム	完全	固定	固定	不明	不明	不明	不明	不明
152	401	紀南文化会館	県	1984	大ホール	1224	2	Da	音楽対応 多目的	プロセニ アム	完全	固定	固定	○	吊下げ	14.4	17.0	8.0
					小ホール	450	1	フラット	音楽対応 多目的	プロセニ アム	舞台単独	固定	領域	○	吊下げ	8.8	10.0	5.0
153	402	御坊市民文化会館	市	1984	大ホール	900	1	ワンス ロープ	音楽対応 多目的	プロセニ アム	完全	固定	固定	○	吊下げ	12.0	14.4	7.5
					小ホール	250	1	ワンス ロープ	多目的	オープン	舞台単独	固定	領域	×	-	4.0	-	-
154	403	隠岐島文化会館	町	1984	大ホール	614	1	ワンス ロープ	その他	プロセニ アム	完全	固定	固定	×	-	9.0	13.0	6.0
155	407	尾道市御調文化会館	市	1984	ホール	516	2	Da	不明	プロセニ アム	準完全	固定	固定・ 領域	不明	不明	不明	不明	不明
156	408	土佐清水市立市民文化 会館（くろしおホー ル）	市	1984	ホール	864	1	ワンス ロープ	音楽対応 多目的	プロセニ アム	完全	固定	固定	○	不明	不明	不明	不明
157	409	筑紫野市文化会館	市	1984	ホール	801	1	ワンス ロープ	音楽対応 多目的	プロセニ アム	完全	固定	固定	○	吊下げ	12.0	16.7	6.0
158	410	佐々町文化会館	町	1984	大ホール	668	1	ワンス ロープ	音楽対応 多目的	プロセニ アム	完全	固定	固定	○	不明	不明	不明	不明
159	411	コミュニティーセンター 顕娃文化会館	市	1984	ホール	864	不明	不明	不明	不明	不明	不明	不明	○	不明	13.0	14.0	8.0
160	412	下北文化会館（しもぶ ん）	市	1985	大ホール	1190	2	Da	音楽対応 多目的	プロセニ アム	完全	固定	固定	○	吊下げ	15.0	16.0	8.5
161	413	大郷町文化会館	町	1985	ホール	不明	不明	不明	不明	不明	不明	不明	不明	不明	不明	不明	不明	不明
162	414	龍ヶ崎市文化会館	市	1985	大ホール	1200	2	Da	音楽対応 多目的	プロセニ アム	完全	固定	固定	○	吊下げ	13.0	16.0	8.0
163	415	真岡市二宮文化会館	市	1985	ホール	1005	1	ワンス ロープ	多目的	プロセニ アム	完全	固定	固定・ 可動	×	-	12.5	15.0	6.0

164	417	市川市文化会館	市	1985	大ホール	1945	2	Da	音楽対応多目的	プロセニアム	完全	固定	固定	○	吊下げ	19.4	20.0	10.0
					小ホール	448	1	ワンスロープ	音楽対応多目的	プロセニアム	完全	固定	固定	○	吊下げ	13.2	13.0	6.0
165	420	焼津市焼津文化会館	市	1985	大ホール	1304	1	ワンスロープ	音楽対応多目的	プロセニアム	完全	固定	固定	○	吊下げ	16.0	18.0	8.0
					小ホール	600	1	フラット	音楽対応多目的	プロセニアム	準完全	固定	可動・領域	○	吊下げ	7.9	12.4	7.3
166	421	御前崎市文化会館	市	1985	ホール	500	1	ワンスロープ	不明	プロセニアム	完全	固定	固定	不明	不明	7.5	10.3	6.5
167	423	高浜町文化会館	町	1985	大ホール	790	1	ワンスロープ	音楽対応多目的	プロセニアム	完全	固定	固定	○	吊下げ	12.0	17.0	8.0
					小ホール	183	不明	不明	不明	不明	不明	不明	不明	不明	不明	不明	不明	不明
168	426	高梁総合文化会館	市	1985	大ホール	1008	2	不明	不明	プロセニアム	完全	固定	固定	不明	不明	不明	不明	不明
169	429	うきは市文化会館（白壁ホール）	市	1985	白壁ホール	622	1	不明	不明	不明	不明	不明	不明	不明	不明	不明	不明	不明
170	430	伊都文化会館	市	1985	大ホール	922	2	Ab	音楽対応多目的	プロセニアム	完全	固定	固定・可動	○	吊下げ	10.4	16.0	6.0
171	431	五島市福江文化会館	市	1985	大ホール	不明	不明	不明	不明	不明	不明	不明	不明	不明	不明	不明	不明	不明
172	442	横浜市市民文化会館関内ホール	市	1986	大ホール	1034	2	Cc	音楽対応多目的	プロセニアム	完全	固定	固定	○	吊下げ	13.9	12.0	8.0
					小ホール	264	1	ワンスロープ	その他	プロセニアム	完全	固定	固定	×	-	6.2	8.1	4.5
173	443	駒ヶ根市文化会館	市	1986	大ホール	978	2	Ad	音楽対応多目的	プロセニアム	完全	固定	固定	○	吊下げ	12.0	14.0~17.4	7.0~10.0
174	445	大町市文化会館	市	1986	大ホール	1144	2	Dc	音楽対応多目的	プロセニアム	完全	固定	固定	○	吊下げ	15.0	14.0	8.3
175	446	川根本町文化会館	町	1986	ホール	287	1	ワンスロープ	音楽対応多目的	プロセニアム	完全	固定	固定	○	吊下げ	7.5	9.8	5.0
176	448	守山市市民文化会館（守山市民ホール）	市	1986	大ホール	1300	1	ワンスロープ	音楽対応多目的	プロセニアム	完全	固定	固定	○	吊下げ	19.4	18.0	10.0
					小ホール	300	1	フラット	音楽対応多目的	プロセニアム	準完全	固定	可動・領域	○	吊下げ	7.4	10.3	不明
177	449	三木市文化会館	市	1986	大ホール	1288	1	ワンスロープ	音楽対応多目的	プロセニアム	完全	固定	固定	○	吊下げ	15.0	15.0~18.0	7.5~10.0
					小ホール	537	1	ワンスロープ	音楽対応多目的	プロセニアム	完全	固定	固定	○	吊下げ	9.0	12.0	7.5
178	453	愛媛県県民文化会館（ひめぎんホール）	県	1986	メインホール	2725	5	Da	音楽対応多目的	プロセニアム	完全	固定	固定	○	自走	26.1	20.0	10.5
					サブホール	912	3	Bd	音楽対応多目的	プロセニアム	完全	固定	固定	○	吊下げ	16.0	16.0	8.0
179	454	大牟田文化会館	市	1986	大ホール	1522	2	Ca	音楽対応多目的	プロセニアム	完全	固定	固定	○	吊下げ	18.5	18.0	9.0
					小ホール	520	1	フラット	音楽対応多目的	プロセニアム	準完全	固定	可動	○	吊下げ	7.5	11.0	5.8
180	456	コミュニティセンター川辺文化会館	市	1986	ホール	880	1	ワンスロープ	音楽対応多目的	プロセニアム	完全	固定	固定	○	不明	13.0	16.0	8.0
181	458	久喜総合文化会館	市	1987	大ホール	1218	1	ワンスロープ	音楽対応多目的	プロセニアム	完全	固定	固定	○	吊下げ	15.0	18.0	9.0
					小ホール	308	1	ワンスロープ	音楽対応多目的	プロセニアム	完全	固定	固定	○	吊下げ	7.5	9.0	5.0
182	460	東金文化会館	市	1987	大ホール	1213	2	不明	音楽対応多目的	プロセニアム	完全	固定	固定	○	吊下げ	16.5	14.0~18.0	5.5~8.5
					小ホール	340	1	ワンスロープ	音楽対応多目的	プロセニアム	舞台単独	固定	領域	○	吊下げ	9.0	9.0	5.6
183	463	白山市美川文化会館	市	1987	文化ホール	750	2	Da	不明	プロセニアム	準完全	固定	固定・領域	不明	不明	不明	不明	不明
184	465	京都市東部文化会館	市	1987	ホール	501	1	ワンスロープ	音楽対応多目的	プロセニアム	完全	固定	固定	○	不明	11.5	15.0	7.0
185	466	山崎文化会館（サンホールやまさき）	市	1987	ホール	666	2	Dc	音楽対応多目的	プロセニアム	完全	固定	固定	○	吊下げ	12.0	14.0	8.0
186	468	宇和島市立南予文化会館	市	1987	大ホール	1234	2	Ca	音楽対応多目的	プロセニアム	完全	固定	固定	○	吊下げ	14.0	17.0	8.0
187	469	小郡市文化会館	市	1987	ホール	628	1	ワンスロープ	不明	プロセニアム	完全	固定	固定	不明	不明	15.0	14.0	7.5
188	471	栃木市大平文化会館	市	1988	ホール	796	1	ワンスロープ	音楽対応多目的	プロセニアム	完全	固定	固定	○	吊下げ	12.0	15.0	7.0
189	472	川越西文化会館（メルト）	市	1988	ホール	352	1	ワンスロープ	音楽対応多目的	プロセニアム	完全	固定	固定	○	吊下げ	7.5	9.0	5.0

190	473	長野県伊那文化会館	県	1988	大ホール	1389	2	Da	音楽対応 多目的	プロセニ アム	完全	固定	固定	○	吊下げ	19.0	18.0	10.0
					小ホール	436	1	ワンス ロープ	多目的	オープン	舞台単独	固定	可動・ 領域	×	-	5.4	-	-
191	476	野々市市文化会館 (フォルテ)	市	1988	大ホール	814	2	Ca	音楽対応 多目的	プロセニ アム	完全	固定	固定	○	吊下げ	11.0	18.0	8.0
192	478	鈴鹿市文化会館	市	1988	けやきホール	506	1	ワンス ロープ	音楽対応 多目的	プロセニ アム	完全	固定	固定	○	吊下げ	11.0	16.5	7.0
193	480	八尾市文化会館(プリ ズムホール)	市	1988	大ホール	1440	2	不明	音楽対応 多目的	プロセニ アム	完全	固定	固定	○	吊下げ	18.0	16.0~21.0	9.0~12.0
					小ホール	390	1	ワンス ロープ	音楽対応 多目的	プロセニ アム	完全	固定	固定	○	吊下げ	12.0	12.0	5.5
194	481	葛城市富蔭文化会館	市	1988	ホール	500	不明	不明	不明	不明	不明	不明	不明	不明	不明	不明	不明	不明
195	486	紋別市文化会館	市	1989	ホール	252	1	ワンス ロープ	多目的	プロセニ アム	準完全	固定	可動・ 領域	×	-	5.0	8.0	3.5
196	492	相模原市文化会館(相 模女子大学グリーン ホール)	市	1989	大ホール	1790	2	Da	音楽対応 多目的	プロセニ アム	完全	固定	固定	○	吊下げ	18.3	14.0~20.0	7.0~10.0
197	493	聖籠町文化会館(聖籠 町文化会館)	町	1989	ホール	710	1	ワンス ロープ	音楽対応 多目的	プロセニ アム	準完全	固定	固定・ 可動・ 領域	○	吊下げ	12.0	14.0	7.0
198	495	岡谷市文化会館(カノ ラホール)	市	1989	大ホール	1446	3	Cc	音楽対応 多目的	プロセニ アム	完全	固定	固定	○	吊下げ	14.5	14.0~18.0	9.0
					小ホール	384	1	フラット	音楽対応 多目的	プロセニ アム	準完全	固定	可動・ 領域	○	吊下げ	4.9	16.9	5.6
199	496	下田市民文化会館(ま いまいホール)	市	1989	大ホール	801	2	Da	音楽対応 多目的	プロセニ アム	完全	固定	固定	○	吊下げ	14.4	14.8	8.0~11.5
					小ホール	200	1	フラット	多目的	オープン	舞台単独	可動	領域	×	-	3.6	-	-
200	503	加東市東条文化会館 (コスミックホール)	市	1989	コミックホー ル	574	1	ワンス ロープ	音楽対応 多目的	プロセニ アム	完全	固定	固定	○	不明	9.3	14.0~16.2	8.0~10.3
201	504	朝来市文化会館(生野 メインホール)	市	1989	ホール	418	1	ワンス ロープ	音楽対応 多目的	プロセニ アム	完全	固定	固定	○	不明	不明	不明	不明
202	508	佐賀市文化会館	市	1989	大ホール	1811	2	Ca	音楽対応 多目的	プロセニ アム	完全	固定	固定	○	吊下げ	18.0	20.0	10.0
					中ホール	814	1	ワンス ロープ	音楽対応 多目的	プロセニ アム	完全	固定	固定	○	吊下げ	18.0	16.0	8.0
203	510	江差町文化会館	町	1990	大ホール	734	2	Da	不明	プロセニ アム	準完全	固定	固定・ 領域	不明	不明	12.0	16.0	7.5
					小ホール	160	1	フラット	不明	プロセニ アム	舞台単独	固定	領域	不明	不明	5.5	9.0	不明
204	511	矢巾町文化会館(田園 ホール)	市	1990	田園ホール	812	1	ワンス ロープ	音楽対応 多目的	プロセニ アム	完全	固定	固定	○	吊下げ	15.0	18.0	9.0
205	513	八潮市民文化会館(八 潮メセナ)	市	1990	ホール	532	1	ワンス ロープ	音楽対応 多目的	プロセニ アム	完全	固定	固定	○	吊下げ	11.0	12.0	7.0
206	518	東御市文化会館(サン テラスホール)	市	1990	ホール	758	1	ワンス ロープ	音楽対応 多目的	プロセニ アム	完全	固定	固定	○	吊下げ	14.0	18.0	9.0~10.0
207	519	千曲市更埴文化会館 (あんずホール)	その 他	1990	大ホール	760	2	Db	音楽対応 多目的	プロセニ アム	完全	固定	固定	○	吊下げ	13.0	15.0	8.0
208	522	多可町文化会館(ベル ディーホール)	町	1990	多目的ホール	616	不明	不明	不明	不明	不明	不明	不明	不明	不明	10.2	12.0~15.0	8.1
209	523	宇陀市文化会館(阿騎 野かぎろひセンター)	市	1990	かぎひろホー ル	503	2	Cc	不明	プロセニ アム	完全	固定	固定	不明	不明	不明	不明	不明
210	525	益城町文化会館	町	1990	ホール	517	不明	不明	音楽専用	オープン	完全	固定	固定	-	-	12.2	-	-
211	527	弥生文化会館	市	1990	ホール	不明	不明	不明	不明	不明	不明	不明	不明	不明	不明	不明	不明	不明
212	528	門川町総合文化会館	町	1990	大ホール	654	1	ワンス ロープ	不明	プロセニ アム	完全	固定	固定	不明	不明	9.0	12.0~16.0	6.5
213	529	大崎市岩出山文化会館 (スコレハウス)	市	1991	大ホール	494	不明	不明	不明	不明	完全	固定	固定	不明	不明	不明	不明	不明
214	531	北秋田市文化会館 (ファルコン)	市	1991	ホール	608	1	ワンス ロープ	音楽対応 多目的	プロセニ アム	完全	固定	固定	○	吊下げ	13.0	15.0	7.5
215	535	千葉県東総文化会館	県	1991	大ホール	900	2	不明	音楽対応 多目的	プロセニ アム	完全	固定	固定	○	吊下げ	15.5	16.0	9.5
					小ホール	302	1	ワンス ロープ	音楽対応 多目的	プロセニ アム	完全	固定	固定	○	吊下げ	8.2	10.0	6.0
216	538	須坂市文化会館(メセ ナホール)	市	1991	大ホール	1124	2	Ca	音楽対応 多目的	プロセニ アム	完全	固定	固定	○	吊下げ	14.4	18.0	9.0~10.5
					小ホール	305	1	フラット	多目的	プロセニ アム	準完全	固定	可動・ 領域	×	-	5.4	14.4	不明

217	539	三島市民文化会館 (ゆうゆうホール)	市	1991	大ホール	1202	2	Cc	音楽対応 多目的	プロセニ アム	完全	固定	固定	○	吊下げ	18.0	18.0	9.0~11.0
					小ホール	355	1	ワンス ロープ	音楽対応 多目的	プロセニ アム	完全	固定	固定	○	吊下げ	10.0	10.0	5.5~7.0
218	540	焼津市大井川文化会館 (ミュージコ)	市	1991	ホール	1056	2	Da	音楽対応 多目的	プロセニ アム	完全	固定	固定	○	吊下げ	14.0	16.0	7.2~12.0
219	542	小山町総合文化会館	町	1991	大ホール	1002	1	ワンス ロープ	音楽対応 多目的	プロセニ アム	完全	固定	固定	○	吊下げ	不明	不明	不明
220	543	南条文化会館	町	1991	大ホール	510	1	フラット	音楽対応 多目的	プロセニ アム	準完全	固定	可動・ 領域	○	吊下げ	12.3	14.0	不明
221	544	伊賀市文化会館(さま ざまホール)	市	1991	さまざまホー ル	1181	2	Da	音楽対応 多目的	プロセニ アム	完全	固定	固定	○	吊下げ	16.5	19.0	8.0
222	545	南山城村文化会館(や まなみホール)	村	1991	ホール	387	2	不明	音楽対応 多目的	プロセニ アム	完全	固定	固定・ 可動	○	不明	不明	不明	不明
223	546	河内長野市立文化会館 (ラプリーホール)	市	1991	大ホール	1308	2	Dd	音楽対応 多目的	プロセニ アム	完全	固定	固定	○	吊下げ	19.0	15.0~19.0	6.0~8.5
					小ホール	464	1	フラット	多目的	プロセニ アム	準完全	固定	可動・ 領域	×	-	6.0	8.0	4.0
224	547	河合町立文化会館(ま ほろばホール)	町	1991	大ホール	607	1	ワンス ロープ	音楽対応 多目的	プロセニ アム	完全	固定	固定	○	不明	不明	不明	不明
225	550	西予市宇和文化会館	市	1991	大ホール	1046	2	Dc	音楽対応 多目的	プロセニ アム	完全	固定	固定	○	吊下げ	13.0	20.0	9.5
					中ホール	260	1	フラット	多目的	オープン	舞台単独	固定	領域	-	-	3.7	-	-
226	552	飯塚市文化会館(イ ヅカコスモスコモン)	市	1991	大ホール	1490	2	Da	音楽対応 多目的	プロセニ アム	完全	固定	固定	○	吊下げ	19.5	20.0	5.0~12.0
					中ホール	568	1	ワンス ロープ	音楽対応 多目的	プロセニ アム	完全	固定	固定	○	吊下げ	13.5	15.0	8.0
227	553	串間市文化会館	市	1991	大ホール	1000	1	ワンス ロープ	音楽対応 多目的	プロセニ アム	完全	固定	固定	○	吊下げ	13.8	18.0	9.0
					小ホール	300	1	フラット	多目的	プロセニ アム	舞台単独	固定	領域	×	-	6.0	10.0	4.0
228	554	根室市総合文化会館	市	1992	大ホール	1006	1	ワンス ロープ	音楽対応 多目的	プロセニ アム	完全	固定	固定	○	吊下げ	15.0	18.0	8.0
					小ホール	358	1	ワンス ロープ	音楽対応 多目的	プロセニ アム	完全	固定	固定	○	吊下げ	10.5	12.0	6.3
229	556	奥州市文化会館(Zホー ル)	市	1992	大ホール	1500	2	Da	音楽対応 多目的	プロセニ アム	完全	固定	固定	○	吊下げ	18.0	20.0	10.0
					中ホール	504	1	ワンス ロープ	音楽対応 多目的	プロセニ アム	完全	固定	固定	○	吊下げ	8.0	12.0	6.0
230	557	盛岡市都南文化会館 (キャラホール)	市	1992	大ホール	1046	1	ワンス ロープ	音楽対応 多目的	プロセニ アム	完全	固定	固定	○	吊下げ	15.0	18.0	8.0
231	561	栃木市藤岡文化会館	市	1992	ホール	1004	1	ワンス ロープ	音楽対応 多目的	プロセニ アム	完全	固定	固定	○	吊下げ	9.0	18.0	6.5
232	562	箕郷文化会館	市	1992	大ホール	583	1	不明	不明	プロセニ アム	準完全	固定	可動・ 領域	不明	不明	7.0	12.0	6.0
233	563	鳩山町文化会館	町	1992	ホール	460	1	ワンス ロープ	不明	プロセニ アム	完全	固定	固定	不明	不明	不明	不明	不明
234	564	深谷市花園文化会館ア ドニス(アドニス)	市	1992	大ホール	714	1	ワンス ロープ	音楽対応 多目的	プロセニ アム	完全	固定	固定	○	不明	13.0	16.0	7.0
235	565	葛飾区文化会館(かつ しかシンフォニーヒル ズ)	区	1992	モーツァルト ホール	1318	2	Dd	音楽対応 多目的	プロセニ アム	完全	固定	固定	○	自走	21.0	20.0	不明
					アイリスホー ル	298	1	ワンス ロープ	その他	オープン	完全	可動	固定	-	-	7.3	-	-
236	566	南足柄市文化会館(金 太郎みらいホール)	市	1992	大ホール	1110	2	Da	音楽対応 多目的	プロセニ アム	完全	固定	固定	○	自走	不明	17.0~20.6	7.0
					小ホール	292	1	不明	不明	プロセニ アム	準完全	固定	可動	不明	不明	不明	11.6~14.6	6.0
237	568	長野県松本文化会館 (キッセイ文化ホー ル)	県	1992	大ホール	2000	2	Da	音楽対応 多目的	プロセニ アム	完全	固定	固定	○	吊下げ	23.8	18.0	10.0
					中ホール	746	1	フラット	多目的	オープン	準完全	可動	可動・ 領域	-	-	10.8	-	-
238	569	上田市丸子文化会館 (セレスホール)	市	1992	セレスホール	808	1	ワンス ロープ	音楽対応 多目的	プロセニ アム	完全	固定	固定	○	吊下げ	16.0	18.0	8.0
					小ホール	306	1	フラット	多目的	オープン	舞台単独	可動	領域	-	-	3.6	-	-
239	570	菊川文化会館アエル (AEL)	市	1992	大ホール	1201	3	Db	音楽対応 多目的	プロセニ アム	完全	固定	固定	○	吊下げ	18.0	16.0	8.0
					小ホール	294	1	フラット	音楽対応 多目的	プロセニ アム	完全	固定	可動	○	吊下げ	6.3	13.0	不明

240	571	輪之内町文化会館	町	1992	アーリオンホール	652	不明	不明	不明	不明	不明	不明	不明	不明	不明	不明	不明	
241	572	多気町民文化会館	町	1992	大ホール	500	不明	不明	不明	不明	不明	不明	不明	不明	不明	不明	不明	
242	573	朝来市文化会館(和田山ジュビターホール)	市	1992	大ホール	800	2	Ab	その他	プロセニアム	完全	固定	固定	×	-	不明	不明	
243	574	稲美町立文化会館(コスモホール)	町	1992	コスモホール	703	2	Cd	音楽対応多目的	プロセニアム	完全	固定	固定	○	吊下げ	13.0	14.5~17.5	7.0~13.0
244	575	赤穂市文化会館(ハーモニーホール)	市	1992	大ホール	1168	2	不明	音楽対応多目的	プロセニアム	完全	固定	固定	○	吊下げ	19.0	16.0	10.0
					小ホール	432	1	ワンスロープ	音楽対応多目的	プロセニアム	準完全	固定	可動・領域	○	不明	9.5	不明	不明
245	576	葛城市新庄文化会館(マルベリーホール)	市	1992	マルベリーホール	717	1	ワンスロープ	不明	プロセニアム	完全	固定	固定	不明	不明	13.5	17.0	7.5
246	578	和木町文化会館	町	1992	ホール	502	1	ワンスロープ	不明	プロセニアム	完全	固定	固定	不明	不明	10.5	13.0	不明
247	579	須崎市立市民文化会館	市	1992	大ホール	955	2	Da	音楽対応多目的	プロセニアム	完全	固定	固定	○	吊下げ	14.5	15.5	7.5
248	581	小林市文化会館	市	1992	大ホール	1117	2	Dd	音楽対応多目的	プロセニアム	完全	固定	固定	○	吊下げ	12.0	18.0	8.5
					小ホール	288	1	ワンスロープ	音楽対応多目的	プロセニアム	完全	固定	固定	○	吊下げ	6.0	11.7	6.0
249	584	岩舟町文化会館(コスモスホール)	町	1993	ホール	696	2	Dc	音楽専用	オープン	完全	固定	固定	-	-	10.0	-	-
					多目的ホール	220	1	フラット	音楽対応多目的	オープン	舞台単独	固定	領域	-	-	不明	-	-
250	590	松戸市文化会館(森のホール21)	市	1993	大ホール	1955	4	Cb	音楽対応多目的	プロセニアム	完全	固定	固定	○	自走	20.0	14.4~20.0	7.2~13.0
					小ホール	506	3	Ba	その他	プロセニアム	完全	固定	固定	×	-	15.4	10.8~14.4	6.3~9.0
251	591	長生村文化会館	村	1993	ホール	701	2	不明	不明	プロセニアム	完全	固定	固定	不明	不明	11.0	13.3	8.5
252	592	小平市民文化会館(ルネこだいら)	市	1993	大ホール	1229	2	Da	音楽対応多目的	プロセニアム	完全	固定	固定	○	自走	22.0	14.0~18.0	7.0~9.0
					中ホール	401	1	ワンスロープ	音楽対応多目的	プロセニアム	完全	可動	固定	○	吊下げ	10.0	12.0~17.4	5.5~7.5
253	594	村上市総合文化会館	市	1993	大ホール	不明	不明	不明	不明	不明	不明	不明	不明	不明	不明	不明	不明	不明
254	595	富士市文化会館(ロゼシアター)	市	1993	大ホール	1642	2	Dc	音楽対応多目的	プロセニアム	完全	固定	固定	○	自走	24.1	14.4~20.0	9.0~15.0
					中ホール	704	2	Cc	音楽対応多目的	プロセニアム	完全	固定	固定	○	自走	20.7	10.8~14.4	6.5~9.0
					小ホール	330	1	ワンスロープ	音楽対応多目的	プロセニアム	完全	固定	固定	○	吊下げ	8.5	10.8	8.0
255	596	豊門市文化会館	市	1993	大ホール	810	1	ワンスロープ	音楽対応多目的	プロセニアム	完全	固定	固定	○	吊下げ	13.5	18.0	9.0
					小ホール	304	1	ワンスロープ	音楽対応多目的	プロセニアム	完全	固定	固定	○	吊下げ	7.0	11.0	6.0
256	597	豊川市小坂井文化会館(フロイデンホール)	市	1993	フロイデンホール	494	1	ワンスロープ	音楽対応多目的	プロセニアム	完全	固定	固定	○	吊下げ	10.5	13.0	6.5~7.5
257	598	尾鷲市民文化会館(せぎやまホール)	市	1993	ホール	960	1	ワンスロープ	音楽対応多目的	プロセニアム	完全	固定	固定	○	吊下げ	15.0	17.0	7.5
258	601	京都市西文化会館ウエスティ(ウエスティ)	市	1993	ホール	440	1	ワンスロープ	音楽対応多目的	プロセニアム	完全	固定	固定	○	不明	11.0	14.0	7.0
259	602	貝塚市民文化会館(コスモスシアター)	市	1993	大ホール	1224	1	ワンスロープ	音楽対応多目的	プロセニアム	完全	固定	固定	○	自走	23.1	18.0	10.0
					中ホール	483	2	Ad	音楽対応多目的	プロセニアム	完全	固定	固定・可動	○	吊下げ	14.0	14.0~19.4	8.0
					小ホール	100	1	フラット	多目的	オープン	舞台単独	可動	領域	-	-	3.2	-	-
260	603	門真市民文化会館(ルミエールホール)	市	1993	大ホール	1104	2	Dc	音楽対応多目的	プロセニアム	完全	固定	固定	○	吊下げ	15.0	14.0~18.0	8.0~10.0
					小ホール	244	1	ワンスロープ	音楽対応多目的	プロセニアム	完全	固定	固定	○	吊下げ	11.0	13.0	6.5~8.5
261	604	太子町立文化会館(あすかホール)	町	1993	大ホール	800	1	ワンスロープ	音楽対応多目的	プロセニアム	完全	固定	固定	○	不明	12.0	16.9~22.2	7.0~12.0
262	605	かつらぎ総合文化会館(あじさいホール)	町	1993	大ホール	703	不明	不明	不明	不明	不明	不明	不明	不明	不明	不明	不明	不明
263	606	鳥取県立県民文化会館(とりぎん文化会館)	県	1993	大ホール(梨花(りか)ホール)	2000	3	Cc	音楽対応多目的	プロセニアム	完全	固定	固定	○	自走	27.5	20.0	10.0~14.0
					小ホール	452	1	フラット	多目的	プロセニアム	準完全	固定	可動・領域	×	-	6.0	11.6	5.4

264	607	下松市文化会館 (スタービアクだまつ)	市	1993	大ホール	1007	1	ワンスロープ	音楽対応多目的	プロセニアム	完全	固定	固定	○	吊下げ	13.8	17.0	9.0
265	608	周東文化会館 (パストラルホール)	市	1993	コンサートホール	500	1	ワンスロープ	音楽専用	オープン	完全	固定	固定	-	-	7.2	-	-
266	609	西条市丹原文化会館	市	1993	大ホール	881	2	Cc	音楽対応多目的	プロセニアム	完全	固定	固定	×	-	17.0	13.0	9.3
					小ホール	200	1	フラット	多目的	プロセニアム	舞台単独	固定	領域	×	-	3.6	8.1	不明
267	610	福津市文化会館 (カメラリアホール)	市	1993	ホール	508	1	ワンスロープ	音楽対応多目的	プロセニアム	完全	固定	固定	○	吊下げ	11.0	14.0	8.5
268	611	築上町文化会館 (コマレ)	町	1993	大ホール	388	1	ワンスロープ	不明	不明	不明	不明	不明	不明	不明	不明	不明	不明
269	613	宇佐市安心院文化会館	市	1993	大ホール	600	1	ワンスロープ	不明	プロセニアム	完全	固定	固定	不明	不明	10.0	14.0	不明
270	614	垂水市文化会館	市	1993	大ホール	不明	不明	不明	不明	不明	不明	不明	不明	不明	不明	不明	不明	不明
271	616	中標津町総合文化会館 (しるべつと)	町	1994	しるべつとホール	1016	2	Da	音楽対応多目的	プロセニアム	完全	固定	固定	○	吊下げ	14.8	18.0	8.0
					コミュニティホール	306	1	フラット	多目的	プロセニアム	準完全	固定	可動・領域	×	-	5.8	12.0	5.0
272	620	行方市文化会館	市	1994	ホール	542	1	ワンスロープ	音楽専用	オープン	完全	固定	固定	-	-	不明	-	-
273	621	甘楽町文化会館	町	1994	ホール	506	1	不明	音楽対応多目的	プロセニアム	完全	固定	固定	○	不明	不明	不明	不明
274	622	川越南文化会館 (ジョイフル)	市	1994	ホール	358	1	ワンスロープ	音楽対応多目的	プロセニアム	完全	固定	固定	○	吊下げ	9.0	9.0	5.0
275	624	熊谷市立江南総合文化会館 (ピビア)	市	1994	ホール	803	1	ワンスロープ	音楽対応多目的	プロセニアム	準完全	固定	固定・可動	○	不明	9.3	16.3	6.8
276	625	白井市文化会館	市	1994	大ホール	802	2	Ca	音楽対応多目的	プロセニアム	完全	固定	固定	○	吊下げ	13.0	14.0	8.5
277	628	佐渡中央文化会館 (アミューズメント佐渡)	市	1994	大ホール	1290	2	Dc	音楽対応多目的	プロセニアム	完全	固定	固定	○	吊下げ	13.5	15.8~18.0	8.0~13.5
					小ホール	200	1	フラット	多目的	プロセニアム	舞台単独	固定	領域	×	-	5.4	9.0	4.5
278	631	森町文化会館 (ミキホール)	町	1994	大ホール	800	1	ワンスロープ	音楽対応多目的	プロセニアム	完全	固定	固定	○	吊下げ	不明	17.1	7.0
279	632	能美市根上総合文化会館	市	1994	音楽ホール	704	1	ワンスロープ	音楽対応多目的	プロセニアム	完全	固定	固定	○	その他	11.5	18.0	8.0~12.0
280	633	上志比文化会館 (サンサンホール)	町	1994	ホール	472	1	フラット	不明	プロセニアム	完全	固定	可動	不明	不明	8.5	14.0	不明
281	634	田原市渥美文化会館	市	1994	文化ホール	700	1	ワンスロープ	不明	不明	完全	不明	固定	不明	不明	不明	不明	不明
282	635	豊川市御津文化会館 (ハートフルホール)	市	1994	文化ホール	400	1	ワンスロープ	音楽対応多目的	プロセニアム	完全	固定	固定	○	吊下げ	9.3	13.0	6.5
283	639	大阪狭山市文化会館 (SAYAKAホール)	市	1994	大ホール	1208	2	Da	音楽対応多目的	プロセニアム	完全	固定	固定	○	吊下げ	17.6	18.0	7.0~9.0
					小ホール	368	1	ワンスロープ	その他	オープン	完全	固定	固定	-	-	8.7	-	-
284	642	山陽小野田市文化会館	市	1994	大ホール	749	1	ワンスロープ	音楽対応多目的	プロセニアム	完全	固定	固定	○	吊下げ	14.0	14.0~16.2	7.2~9.0
285	643	徳之島町文化会館	町	1994	ホール	608	1	ワンスロープ	音楽対応多目的	プロセニアム	完全	固定	固定	○	吊下げ	10.0	12.0	8.0
286	646	盛岡市渋民文化会館 (姫神ホール)	市	1995	姫神ホール	600	1	ワンスロープ	音楽対応多目的	プロセニアム	完全	固定	固定	○	吊下げ	14.0	16.0	8.0
287	650	野木町文化会館 (エニスホール)	町	1995	大ホール	798	1	ワンスロープ	音楽対応多目的	プロセニアム	完全	固定	固定	○	吊下げ	11.8	16.0~19.2	7.8~12.7
					小ホール	280	1	フラット	多目的	プロセニアム	舞台単独	可動	領域	×	-	4.9	11.5	6.6
288	651	前橋市民文化会館大胡分館 (シャンテ)	市	1995	ホール	483	1	ワンスロープ	音楽対応多目的	プロセニアム	完全	固定	固定	○	吊下げ	9.0	11.0	5.4
289	652	高崎市榛名文化会館 (エコール)	市	1995	大ホール	505	1	不明	不明	プロセニアム	完全	固定	固定	不明	不明	10.3	14.0	9.5
					小ホール	200	1	フラット	不明	プロセニアム	舞台単独	固定	領域	不明	不明	4.4	11.9	4.6
290	653	本庄市児玉文化会館 (セルディ)	市	1995	ホール	606	2	Ca	不明	プロセニアム	完全	固定	固定	不明	不明	不明	不明	不明
291	654	山武市成東文化会館 (のぎくプラザ)	市	1995	ホール	360	1	ワンスロープ	不明	プロセニアム	完全	固定	固定	不明	不明	10.0	10.0	不明

292	655	座間市立市民文化会館 (ハーモニーホール座間)	市	1995	大ホール	1310	2	Da	音楽対応 多目的	プロセニアム	完全	固定	固定	○	吊下げ	15.0	18.0	8.5
					小ホール	308	1	フラット	音楽対応 多目的	プロセニアム	完全	可動	可動	○	吊下げ	8.2	11.8	5.0
293	661	扶桑文化会館	町	1995	ホール	736	2	Dc	その他	プロセニアム	完全	固定	固定	×	-	16.2	16.2	9.0
294	663	京都市北文化会館	市	1995	ホール	405	1	フラット	音楽対応 多目的	プロセニアム	完全	固定	可動	○	吊下げ	12.0	14.2~18.0	6.5~8.5
295	665	西桑市総合文化会館	市	1995	大ホール	1148	2	不明	音楽対応 多目的	プロセニアム	完全	固定	固定	○	吊下げ	14.6	16.0~20.0	7.5~11.5
					小ホール	394	1	フラット	多目的	プロセニアム	準完全	固定	可動・ 領域	×	-	5.0	13.0~17.0	5.8
296	666	高知市三里文化会館	市	1995	多目的ホール	300	不明	不明	不明	不明	不明	不明	可動	不明	不明	不明	不明	不明
297	667	松浦市文化会館	市	1995	ゆめホール	505	2	Ab	音楽対応 多目的	プロセニアム	完全	固定	固定	○	不明	12.5	14.5	8.0
298	668	合志市文化会館(合志市総合センター"ウィーブル")	市	1995	文化ホール	602	1	ワンスロープ	音楽対応 多目的	プロセニアム	完全	固定	固定	○	吊下げ	12.0	14.4	7.2
299	669	熊本市子ども文化会館	市	1995	多目的ホール	228	1	フラット	音楽対応 多目的	プロセニアム	完全	固定	可動	○	不明	不明	不明	不明
300	673	浦河町総合文化会館	町	1996	文化ホール	700	2	Cc	音楽対応 多目的	プロセニアム	完全	固定	固定	○	吊下げ	11.0	15.0	7.0
					ふれあいホール	450	1	フラット	多目的	プロセニアム	舞台単独	固定	可動	×	-	5.0	10.0	不明
301	674	湯沢市雄勝文化会館 (Ohbion/オービオン)	市	1996	メインホール	400	1	ワンスロープ	その他	オープン	完全	固定	固定	-	-	5.4	-	-
302	675	太田市新田文化会館 (エアリスホール)	市	1996	ホール	1005	2	不明	音楽対応 多目的	プロセニアム	完全	固定	固定	○	吊下げ	15.0	14.0~18.0	6.0~9.0
303	676	安中市松井田文化会館	市	1996	大ホール	471	1	不明	音楽対応 多目的	プロセニアム	完全	固定	固定	○	不明	不明	不明	不明
304	679	八王子市南大沢文化会館	市	1996	主ホール	500	1	ワンスロープ	音楽対応 多目的	プロセニアム	完全	固定	固定	○	吊下げ	11.0	13.7	7.0
					交流ホール	270	1	フラット	多目的	オープン	舞台単独	可動	領域	-	-	2.4	-	-
305	680	魚沼市小出郷文化会館	市	1996	大ホール	1132	3	Db	音楽対応 多目的	プロセニアム	完全	固定	固定	○	不明	12.8	19.0	不明
					小ホール	402	1	フラット	多目的	プロセニアム	舞台単独	固定	可動・ 領域	×	-	5.2	12.0	6.2
306	681	青海総合文化会館(きら青海)	市	1996	小ホール	502	1	不明	不明	不明	不明	不明	不明	不明	不明	13.0	15.0	7.0~8.5
307	682	身延町総合文化会館	町	1996	ホール	403	1	ワンスロープ	音楽対応 多目的	プロセニアム	完全	固定	固定	○	吊下げ	11.0	15.0	8.0
308	683	塩尻市文化会館(レザンホール)	村	1996	大ホール	1194	2	Cc	音楽対応 多目的	プロセニアム	完全	固定	固定	○	自走	17.2	14.0~19.0	8.0~9.5
					中ホール	399	1	ワンスロープ	音楽専用	オープン	完全	固定	固定	-	-	8.4	-	-
309	691	泉佐野市立文化会館 (エブノ泉の森ホール)	市	1996	大ホール	1376	2	Da	音楽対応 多目的	プロセニアム	完全	固定	固定	○	その他	18.0	18.0	9.0
					小ホール	457	1	ワンスロープ	音楽専用	オープン	完全	固定	固定	-	-	9.0	-	-
310	692	堺市立西文化会館(ウエスティホール)	市	1996	ウエスティホール	701	1	ワンスロープ	音楽対応 多目的	プロセニアム	完全	固定	固定	○	吊下げ	12.3	17.6	5.5~9.5
311	693	大和高田市文化会館 (大和高田さざんかホール)	市	1996	大ホール	1036	2	Da	音楽対応 多目的	プロセニアム	完全	固定	固定	○	吊下げ	13.5	16.0	7.0~9.0
					小ホール	238	1	ワンスロープ	その他	オープン	完全	固定	固定	-	-	7.0	-	-
312	694	川西文化会館(コスモスホール)	町	1996	コスモスホール	390	1	ワンスロープ	音楽対応 多目的	プロセニアム	完全	固定	固定	○	不明	11.3	14.0	7.0
313	695	上富田文化会館	町	1996	文化ホール	800	不明	不明	不明	プロセニアム	準完全	固定	可動・ 領域	不明	不明	不明	不明	不明
314	697	福山市神辺文化会館	市	1996	大ホール	830	1	ワンスロープ	音楽対応 多目的	プロセニアム	完全	固定	固定	○	吊下げ	11.5	17.0	9.0
					小ホール	280	1	フラット	不明	不明	準完全	固定	可動・ 領域	不明	不明	3.7	7.3	不明
315	699	丸亀市綾歌総合文化会館(総合会館アイレックス)	市	1996	大ホール	1068	2	Db	音楽対応 多目的	プロセニアム	準完全	固定	固定・ 可動	○	吊下げ	12.6	18.0	9.0
316	700	四国中央市土居文化会館(ユーホール)	市	1996	大ホール	513	不明	不明	不明	不明	不明	不明	不明	不明	不明	不明	不明	不明



317	702	始良市文化会館(加音ホール)	市	1996	大ホール	817	1	ワンスロープ	音楽対応多目的	プロセニアム	完全	固定	固定	○	吊下げ	15.0	18.0	7.0~9.0
					小ホール	300	1	フラット	音楽対応多目的	プロセニアム	完全	固定	固定	○	吊下げ	9.0	12.0	6.0
318	704	名取市文化会館	市	1997	大ホール	1327	2	Db	音楽対応多目的	プロセニアム	完全	固定	固定	○	自走	26.4	12.7~17.7	7.2~12.0
					中ホール	450	1	ワンスロープ	音楽専用	オープン	完全	固定	固定	-	-	7.0	-	-
319	705	桐生市市民文化会館	市	1997	シルクホール	1527	2	Cc	音楽対応多目的	プロセニアム	完全	固定	固定	○	不明	19.8	14.4~20.0	8.0~10.5
					小ホール	276	1	フラット	多目的	オープン	完全	可動	可動	-	-	7.6	-	-
320	710	津島市文化会館	市	1997	大ホール	1217	2	不明	不明	プロセニアム	完全	固定	固定・可動	不明	不明	不明	不明	不明
					小ホール	240	1	フラット	不明	プロセニアム	完全	固定	可動	不明	不明	不明	不明	不明
321	711	志摩市志摩文化会館	市	1997	大ホール	600	不明	不明	不明	不明	準完全	不明	可動・領域	不明	不明	不明	不明	
322	712	大淀町文化会館	町	1997	あらかしホール	700	1	ワンスロープ	音楽対応多目的	プロセニアム	完全	固定	固定	○	吊下げ	10.0	14.0~19.0	7.0~9.0
323	717	美深町文化会館 COM100 (コム100)	町	1998	文化ホール	458	1	ワンスロープ	音楽対応多目的	プロセニアム	完全	固定	固定	○	吊下げ	不明	不明	不明
324	720	久慈市文化会館(アンパーホール)	市	1998	大ホール	1170	2	Ca	音楽対応多目的	プロセニアム	完全	固定	固定	○	不明	15.5	18.0	10.0
					小ホール	346	1	ワンスロープ	音楽対応多目的	プロセニアム	完全	固定	固定	○	不明	12.0	14.0	7.0
325	722	掛川市文化会館シオーネ(シオーネ)	市	1998	大ホール	656	1	ワンスロープ	音楽対応多目的	プロセニアム	完全	固定	固定	○	吊下げ	13.5	16.0	6.0~9.0
326	724	柏原市民文化会館(リビエールホール)	市	1998	大ホール	1166	2	Da	音楽対応多目的	プロセニアム	完全	固定	固定	○	吊下げ	14.4	16.6~18.0	8.0
					小ホール	281	1	ワンスロープ	その他	オープン	完全	固定	固定	-	-	5.7	-	-
327	725	伊丹市立文化会館(いたみホール)	市	1998	大ホール	1202	2	Ba	音楽対応多目的	プロセニアム	完全	固定	固定	○	その他	15.2	18.0	9.0
328	730	八幡浜市文化会館(ゆめみかん)	市	1998	大ホール	822	2	不明	音楽対応多目的	プロセニアム	完全	固定	固定	○	吊下げ	13.5	17.0	9.0
					サブホール	200	1	フラット	不明	プロセニアム	舞台単独	固定	領域	不明	不明	不明	不明	不明
329	735	清武町文化会館	市	1998	半九ホール	804	1	ワンスロープ	音楽対応多目的	プロセニアム	完全	固定	固定	○	吊下げ	12.6	16.4	8.0~10.0
					小ホール	200	1	フラット	多目的	オープン	舞台単独	固定	領域	-	-	4.5	-	-
330	741	阿南市文化会館(夢ホール)	市	1999	ホール	693	1	ワンスロープ	音楽対応多目的	プロセニアム	完全	固定	固定	○	吊下げ	不明	不明	7.0
331	742	島原市有明総合文化会館(グリーンウェブ)	市	1999	大ホール	704	1	ワンスロープ	音楽対応多目的	プロセニアム	完全	固定	固定	○	吊下げ	12.0	15.0	7.5
332	745	洋野町民文化会館(セシリアホール)	町	2000	大ホール	838	2	Ad	音楽対応多目的	プロセニアム	完全	固定	固定	○	吊下げ	15.0	18.0	9.0~12.0
333	748	白山市鶴来総合文化会館(クレイン)	市	2000	文化ホール	805	1	ワンスロープ	音楽対応多目的	プロセニアム	完全	固定	固定	○	吊下げ	10.0	19.0	7.0~9.0
334	749	知立市文化会館(パティオ池鯉鮒)	市	2000	かきつばたホール	996	2	Cc	音楽対応多目的	プロセニアム	完全	固定	固定	○	自走	15.0	15.0	8.0
					花しょうぶホール	293	1	フラット	多目的	オープン	準完全	固定	可動	×	-	7.5	-	-
335	752	三豊市文化会館(マリンウェブ)	市	2000	マーガレットホール	774	1	ワンスロープ	音楽対応多目的	プロセニアム	完全	固定	固定	○	吊下げ	14.0	17.0	9.0
336	754	新富町文化会館(ルビナスみらい)	町	2000	大ホール	810	1	ワンスロープ	音楽対応多目的	プロセニアム	完全	固定	固定	○	吊下げ	14.2	15.0	8.5
					イベントホール	300	1	フラット	多目的	プロセニアム	舞台単独	固定	領域	×	-	5.5	8.4	4.0
337	755	南相馬市民文化会館(ゆめはっと)	市	2001	大ホール	1109	2	Dc	音楽対応多目的	プロセニアム	完全	固定	固定	○	吊下げ	15.5	14.4~18.0	7.2~12.0
338	756	三芳町文化会館(コピスみよし)	町	2001	ホール	497	2	Dd	音楽対応多目的	プロセニアム	完全	固定	固定	○	吊下げ	9.0	10.0~12.4	6.5~8.0
339	757	砥部町文化会館(ふれあいホール)	町	2001	ふれあいホール	796	1	ワンスロープ	音楽対応多目的	プロセニアム	完全	固定	固定	○	吊下げ	11.0	15.3	7.5
340	758	三股町立文化会館	町	2001	ホール	419	1	ワンスロープ	音楽対応多目的	プロセニアム	完全	固定	可動	○	吊下げ	11.5	17.0	不明
341	760	富士見市民文化会館(キラリ☆ふじみ)	市	2002	メインホール	802	2	Dd	音楽対応多目的	プロセニアム	完全	固定	固定	○	吊下げ	14.5	16.3	9.0
					マルチホール	255	1	フラット	多目的	オープン	準完全	可動	可動・領域	×	-	6.7	-	-

342	765	たかいし市民文化会館 (アブラホール)	市	2003	大ホール	790	2	不明	音楽対応 多目的	プロセニ アム	完全	固定	固定・ 可動	○	吊下げ	12.8	14.4~21.6	7.2~9.0
					小ホール	150	1	ワンス ロープ	その他	プロセニ アム	完全	固定	固定	×	-	8.8	6.9	4.7
343	767	蔵王町ふるさと文化会館 (ございんホール)	町	2004	多目的ホール	455	1	フラット	不明	プロセニ アム	完全	固定	可動	不明	不明	不明	不明	不明
344	774	神埼市千代田文化会館 (はんぎーホール)	市	2004	はんぎーホ ール	499	1	ワンス ロープ	音楽対応 多目的	プロセニ アム	完全	固定	固定	○	吊下げ	10.0	13.5	6.8
345	778	津幡町文化会館(シグ ナス)	町	2005	大ホール	796	2	Cc	音楽対応 多目的	プロセニ アム	完全	固定	固定	○	不明	12.3	17.7	10.8
346	781	堺市立東文化会館(北 野田フェスティバル)	市	2007	メインホール	401	1	ワンス ロープ	音楽対応 多目的	プロセニ アム	完全	固定	固定	○	不明	9.0	13.5	7.0
347	784	日田市民文化会館(パ トリア日田)	市	2007	大ホール	1003	2	Dc	音楽対応 多目的	プロセニ アム	完全	固定	可動	○	吊下げ	14.5	18.2	7.2~12.0
					小ホール	351	2	Aa	音楽対応 多目的	プロセニ アム	完全	固定	固定・ 可動	○	吊下げ	8.0	10.9	7.2~9.0
348	785	大船渡市民文化会館 (リアスホール)	市	2008	大ホール	1092	2	Da	音楽対応 多目的	プロセニ アム	完全	固定	固定	○	吊下げ	14.4	14.0~19.0	13.0
349	788	堺市立美原文化会館 (アルテベル)	市	2009	ホール	541	1	ワンス ロープ	音楽対応 多目的	プロセニ アム	完全	固定	固定	○	吊下げ	10.0	14.5	15.0
350	793	新潟市北区文化会館	市	2010	ホール	557	1	ワンス ロープ	音楽対応 多目的	プロセニ アム	完全	固定	固定	○	吊下げ	12.6	16.0	11.5
351	797	柏崎市文化会館アル フォーレ(アルフォー レ)	市	2012	大ホール	1102	2	Dd	音楽対応 多目的	プロセニ アム	完全	固定	固定	○	吊下げ	15.8	14.5~18.2	9.0~12.0
352	798	静岡市清水文化会館 (マリナート)	市	2012	大ホール	1513	2	Da	音楽対応 多目的	プロセニ アム	完全	固定	固定	○	吊下げ	17.0	14.4~18.0	9.0~14.1
					小ホール	292	1	ワンス ロープ	音楽対応 多目的	プロセニ アム	完全	固定	固定	○	吊下げ	8.5	12.2	5.8
353	802	新潟市秋葉区文化会館	市	2013	ホール	486	1	ワンス ロープ	音楽対応 多目的	プロセニ アム	完全	固定	固定	○	その他	10.9	12.6~16.6	7.2~11.7

文化センター (n=219)

名称 種類 別 番号	施設 番号	施設 名	設置 主体	竣工 年	ホール 名	客 席 数	客 席 積 層 数	客 席 積 層 形 式	目的	舞 台 形 式	舞 台 ・ 客 席 形 式	舞 台	客 席	音 響 反 射 板 有 無	音 響 反 射 板 格 納 方 式	Sd (m)	Pw (m)	Ph (m)
1	19	諏訪市文化センター	市	1962	ホール	904	2	Ca	不明	プロセニアム	完全	固定	固定	不明	不明	不明	不明	不明
2	20	新居浜市市民文化センター	市	1962	大ホール 中ホール	1163 489	1 1	不明 不明	不明 不明	不明 不明	不明 不明	不明 不明	不明 不明	不明 不明	不明 不明	不明 不明	不明 不明	不明 不明
3	21	日南市文化センター	市	1962	大ホール	601	不明	不明	不明	プロセニアム	完全	固定	固定	不明	不明	不明	不明	不明
4	26	石橋文化センター	市	1963	石橋文化ホール	1181	1	ワンスロープ	音楽対応多目的	プロセニアム	完全	固定	固定	○	吊下げ	8.0	18.0	9.5
					文化センター共同ホール	473	1	ワンスロープ	音楽対応多目的	プロセニアム	完全	固定	固定	○	吊下げ	10.8	12.0	6.0
					小ホール	200	1	フラット	不明	プロセニアム	舞台単独	固定	領域	不明	不明	4.0	8.4	3.2
5	29	室蘭市文化センター	市	1964	大ホール	1307	2	Ad	不明	プロセニアム	完全	固定	固定	不明	不明	11.0	17.0	7.4
6	43	津山文化センター	市	1965	大ホール	1003	3	不明	音楽対応多目的	プロセニアム	完全	固定	固定	○	不明	9.0	18.0	6.1
7	47	茨城県立県民文化センター	県	1966	大ホール	1514	1	ワンスロープ	音楽対応多目的	プロセニアム	完全	固定	固定	○	吊下げ	13.0	18.0	7.5
					小ホール	390	1	ワンスロープ	その他	プロセニアム	完全	固定	固定	×	-	4.0	10.8	4.5
8	55	鹿児島県文化センター(宝山ホール)	県	1966	宝山ホール	1502	1	ワンスロープ	音楽対応多目的	プロセニアム	完全	固定	固定	○	吊下げ	13.5	20.0	8.0
9	89	府中市立中央文化センター	市	1969	ひばりホール	160	1	ワンスロープ	不明	プロセニアム	完全	固定	固定	不明	不明	不明	不明	不明
10	94	倉敷市児島文化センター	市	1969	ホール	1200	1	ワンスロープ	音楽対応多目的	プロセニアム	完全	固定	固定	○	吊下げ	12.2	17.0	7.5
11	96	四万十市立文化センター	市	1969	ホール	776	1	ワンスロープ	その他	プロセニアム	完全	固定	固定	×	-	9.5	14.0	6.0
12	100	福島県文化センター	県	1970	大ホール	1758	2	Da	音楽対応多目的	プロセニアム	完全	固定	固定	○	吊下げ	18.0	18.0	10.5
					小ホール	384	1	不明	音楽対応多目的	プロセニアム	完全	固定	固定	○	吊下げ	5.5	11.2	5.0
13	103	品川区立荳原文化センター	区	1970	大ホール	500	不明	不明	不明	プロセニアム	完全	固定	固定	不明	不明	4.8	10.7	5.0
14	113	横手市十文字文化センター(文化センター)	市	1971	大ホール	352	不明	不明	音楽対応多目的	プロセニアム	完全	固定	固定	○	不明	不明	不明	不明
15	124	福岡市文化センター	町	1971	大ホール	535	不明	不明	不明	不明	不明	不明	不明	不明	不明	不明	不明	不明
16	137	上尾市文化センター	市	1972	大ホール	1061	1	ワンスロープ	音楽対応多目的	プロセニアム	完全	固定	固定	○	吊下げ	15.5	18.0	8.0
					小ホール	166	1	ワンスロープ	音楽対応多目的	オープン	完全	固定	固定・領域	○	不明	5.3	-	-
17	139	中野区もみじ山文化センター(なかのZERO)	区	1972	大ホール	1296	2	不明	音楽対応多目的	プロセニアム	完全	固定	固定	○	吊下げ	14.0	14.4~22.0	10.4
					小ホール	507	1	ワンスロープ	音楽対応多目的	プロセニアム	完全	固定	固定	○	吊下げ	7.5	11.0~12.0	5.5~7.5
18	145	姫路市文化センター	市	1972	大ホール	1664	2	Da	音楽対応多目的	プロセニアム	完全	固定	固定	○	吊下げ	16.0	18.0	8.0
					小ホール	499	1	ワンスロープ	音楽対応多目的	プロセニアム	完全	固定	固定	○	吊下げ	7.0	15.0	5.0
19	150	滝川市文化センター	市	1973	大ホール	1101	不明	不明	不明	プロセニアム	完全	固定	固定	不明	不明	不明	不明	不明
					小ホール	430	1	フラット	多目的	プロセニアム	舞台単独	固定	領域	不明	不明	不明	不明	不明
20	164	総社市総合文化センター	市	1973	総社市民会館	1002	2	Da	音楽対応多目的	プロセニアム	完全	固定	固定	○	吊下げ	14.3	17.5	7.2
21	165	福岡県立ももち文化センター(ももちパレス)	県	1973	大ホール	800	1	ワンスロープ	音楽対応多目的	プロセニアム	完全	固定	固定	○	吊下げ	11.5	16.0	6.0

22	166	田川文化センター・田川青少年文化センター	市	1973	大ホール	1204	1	ワンスロープ	音楽対応多目的	プロセニアム	完全	固定	固定	○	吊下げ	14.0	20.0	8.0
					小ホール(多目的ホール)	370	1	ワンスロープ	不明	プロセニアム	完全	固定	固定	不明	不明	6.0	13.4	5.0
23	167	宮之城文化センター	町	1973	ホール	685	1	ワンスロープ	不明	プロセニアム	完全	固定	固定	不明	不明	不明	不明	不明
24	185	大川市文化センター	市	1974	大ホール	1105	1	ワンスロープ	音楽対応多目的	プロセニアム	完全	固定	固定	○	吊下げ	13.0	18.0	8.0
					小ホール	300	1	フラット	不明	プロセニアム	舞台単独	固定	領域	不明	不明	5.0	9.0	4.0
25	191	いわき市文化センター	市	1975	大ホール	486	1	ワンスロープ	音楽専用	オーブ	完全	固定	固定	-	-	6.5	-	-
26	206	東松山市民文化センター	市	1976	大ホール	1202	1	ワンスロープ	音楽対応多目的	プロセニアム	完全	固定	固定	○	吊下げ	13.0	18.0	8.0
27	210	白河市文化センター	市	1977	大ホール	1096	2	Db	音楽対応多目的	プロセニアム	完全	固定	固定	○	不明	15.0	14.5~18.0	9.0~12.0
					小ホール	321	2	Da	不明	不明	不明	不明	固定・可動	不明	不明	6.7	9.0~11.8	10.0
28	211	東海文化センター	村	1977	ホール	800	1	ワンスロープ	音楽対応多目的	プロセニアム	完全	固定	固定	○	不明	8.5	15.5	6.5
29	219	敦賀市民文化センター	市	1977	大ホール	1194	2	Da	音楽対応多目的	プロセニアム	完全	固定	固定	○	吊下げ	14.0	18.0	8.0
30	225	会津若松市文化センター	市	1978	文化ホール	456	1	ワンスロープ	音楽対応多目的	プロセニアム	完全	固定	固定	○	吊下げ	10.0	12.0	6.0
31	226	小山市立文化センター	市	1978	大ホール	1012	2	Ca	音楽対応多目的	プロセニアム	完全	固定	固定	○	吊下げ	14.5	19.0	8.0
					小ホール	450	1	フラット	多目的	プロセニアム	舞台単独	固定	領域	×	-	6.9	10.0	3.8
32	228	新宿区立新宿文化センター	区	1978	大ホール	1830	2	Da	音楽対応多目的	プロセニアム	完全	固定	固定	○	吊下げ	16.5	20.0	6.5~9.5
33	238	大阪市立こども文化センター	市	1978	大ホール	380	1	ワンスロープ	音楽対応多目的	プロセニアム	完全	固定	固定	○	吊下げ	7.7	12.5	6.0
34	257	鯖江市文化センター	市	1979	ホール	1026	2	Ca	音楽対応多目的	プロセニアム	完全	固定	固定	○	吊下げ	15.0	18.0	8.0
35	276	四街道市文化センター	市	1980	大ホール	943	1	ワンスロープ	音楽対応多目的	プロセニアム	完全	固定	固定	○	吊下げ	15.7	17.6	7.0
36	286	飯田市鼎文化センター(飯田市鼎公民館)	市	1980	ホール	604	1	ワンスロープ	その他	プロセニアム	完全	固定	固定	×	-	8.5	12.0	6.0
37	287	越前市文化センター	市	1980	大ホール	1070	1	ワンスロープ	音楽対応多目的	プロセニアム	完全	固定	固定	○	吊下げ	14.0	18.0	8.0
					小ホール	220	1	フラット	不明	プロセニアム	舞台単独	固定	領域	不明	不明	4.5	9.0	4.0
38	290	東海市立文化センター	市	1980	ホール	514	1	ワンスロープ	音楽対応多目的	プロセニアム	完全	固定	固定	○	吊下げ	9.0	12.0	5.5
39	293	鳥取市文化センター(鳥取市文化ホール)	市	1980	ホール	513	1	ワンスロープ	音楽対応多目的	プロセニアム	完全	固定	固定	○	吊下げ	11.0	15.5	6.0
40	302	須賀川市文化センター	市	1981	大ホール	1200	1	ワンスロープ	音楽対応多目的	プロセニアム	完全	固定	固定	○	吊下げ	18.0	18.0	8.0
					小ホール	400	1	フラット	多目的	プロセニアム	舞台単独	固定	領域	×	-	7.5	11.0	5.0
41	303	神栖市文化センター	市	1981	大ホール	1026	2	Bb	音楽対応多目的	プロセニアム	完全	固定	固定	○	吊下げ	15.0	18.5	8.0
42	305	熊谷市立文化センター文化会館	市	1981	ホール	499	1	ワンスロープ	音楽対応多目的	プロセニアム	完全	固定	固定	○	吊下げ	10.0	12.0	6.0
43	312	浜松市浜北文化センター	市	1981	大ホール	1208	1	ワンスロープ	音楽対応多目的	プロセニアム	完全	固定	固定	○	吊下げ	15.0	20.0	8.0
					小ホール	306	1	ワンスロープ	音楽対応多目的	プロセニアム	完全	固定	固定	○	吊下げ	8.0	10.0	6.0
44	320	安城市文化センター(中央公民館)	市	1981	マツパホール	502	不明	不明	音楽対応多目的	プロセニアム	完全	固定	固定	○	不明	不明	不明	不明
45	326	酒田市総合文化センター	市	1982	ホール	425	1	ワンスロープ	不明	不明	不明	不明	固定	不明	不明	不明	不明	不明
46	327	小美玉市小川文化センター(アピオス)	市	1982	大ホール	1200	1	ワンスロープ	音楽対応多目的	プロセニアム	完全	固定	固定	○	不明	11.6	18.0	7.0
					小ホール	300	1	フラット	不明	プロセニアム	舞台単独	固定	領域	不明	不明	不明	不明	不明
47	328	大洗文化センター	町	1982	ホール	800	不明	不明	不明	不明	不明	不明	不明	不明	不明	11.0	16.5	不明
48	331	安中市文化センター	市	1982	ホール	800	不明	不明	不明	プロセニアム	完全	固定	固定	不明	不明	不明	不明	不明

49	333	江東区文化センター	区	1982	ホール	511	1	ワンス ロープ	音楽対応 多目的	プロセニ アム	完全	固定	固定	○	吊下げ	12.0	12.9	5.8
50	334	江戸川区総合文化センター	区	1982	大ホール	1494	2	Da	音楽対応 多目的	プロセニ アム	完全	固定	固定	○	吊下げ	18.0	18.0	9.0
					小ホール	500	1	ワンス ロープ	音楽対応 多目的	プロセニ アム	完全	固定	固定	○	吊下げ	12.0	12.0	5.0
51	340	沼津市民文化センター	市	1982	大ホール	1500	1	ワンス ロープ	音楽対応 多目的	プロセニ アム	完全	固定	固定	○	吊下げ	19.8	14.5~18.0	9.0
					小ホール	530	1	ワンス ロープ	音楽対応 多目的	プロセニ アム	完全	固定	固定	○	吊下げ	15.5	10.0~13.0	7.0
52	342	瀬戸市文化センター	市	1982	文化ホール	1500	2	Db	音楽対応 多目的	プロセニ アム	完全	固定	固定	○	吊下げ	14.5	20.0	9.0
53	347	尼崎市総合文化センター（あましんアルカイクホール）	その他	1982	あましんアルカイクホール（大ホール）	1820	2	Ca	音楽対応 多目的	プロセニ アム	完全	固定	固定	○	吊下げ	18.0	14.0~20.0	5.5~10.0
					あましんアルカイクホール・オクト（中ホール）	804	1	フラット	多目的	プロセニ アム	完全	可動	可動	×	-	10.9	18.0	5.7
					アルカイクホール・ミニ（小ホール）	250	1	フラット	多目的	オープン	舞台単独	固定	領域	×	-	3.0	-	-
54	348	神戸市立総合文化センター	市	1982	大ホール	180	1	フラット	不明	プロセニ アム	舞台単独	固定	領域	不明	不明	不明	不明	不明
55	352	府中市文化センター	市	1982	大ホール	1030	1	ワンス ロープ	不明	不明	不明	固定	不明	不明	不明	不明	不明	不明
					中ホール	400	1	フラット	不明	プロセニ アム	舞台単独	固定	領域	不明	不明	不明	不明	不明
56	355	福岡県立北九州勤労青少年文化センター（北九州パレス）	県	1982	小ホール	300	1	フラット	不明	プロセニ アム	舞台単独	固定	可動	不明	不明	5.3	11.0	4.2
57	357	南さつま市金峰文化センター	市	1982	大ホール	716	不明	不明	不明	プロセニ アム	不明	固定	不明	不明	不明	不明	不明	不明
58	359	千歳市民文化センター	市	1983	大ホール	1313	1	ワンス ロープ	音楽対応 多目的	プロセニ アム	完全	固定	固定	○	自走	23.0	18.0	9.0
					中ホール	412	1	ワンス ロープ	音楽対応 多目的	プロセニ アム	完全	固定	固定	○	吊下げ	11.6	11.0	不明
59	360	名寄市民文化センター	市	1983	EN-RAYホール	647	1	ワンス ロープ	音楽対応 多目的	プロセニ アム	完全	固定	固定	○	吊下げ	12.5	15.8	8.0
60	363	練馬区立練馬文化センター	区	1983	大ホール	1486	2	Da	音楽対応 多目的	プロセニ アム	完全	固定	固定	○	吊下げ	15.2	18.0	不明
					小ホール	592	1	ワンス ロープ	音楽対応 多目的	プロセニ アム	完全	固定	固定	○	吊下げ	13.0	15.2	不明
61	368	八幡市文化センター	市	1983	大ホール	1220	1	ワンス ロープ	音楽対応 多目的	プロセニ アム	完全	固定	固定	○	吊下げ	19.0	14.4~20.0	6.5~9.0
62	371	広島市安佐北区民文化センター	市	1983	ホール	705	1	ワンス ロープ	音楽対応 多目的	プロセニ アム	完全	固定	固定	○	吊下げ	12.3	16.5	7.0
63	375	かでな文化センター	町	1983	ホール	914	1	ワンス ロープ	音楽対応 多目的	プロセニ アム	完全	固定	固定	○	吊下げ	13.0	17.0	8.0
64	376	椎内総合文化センター	市	1984	大ホール	1293	不明	不明	音楽対応 多目的	プロセニ アム	完全	固定	固定	○	不明	14.0	18.0	8.0
					小ホール	350	1	フラット	不明	プロセニ アム	舞台単独	固定	領域	不明	不明	7.0	9.0	3.5
65	377	洞爺湖文化センター	町	1984	ホール	1000	2	不明	不明	プロセニ アム	完全	固定	固定・ 可動	不明	不明	不明	不明	不明
66	378	一関文化センター	市	1984	大ホール	1211	2	Da	音楽対応 多目的	プロセニ アム	完全	固定	固定	○	吊下げ	14.6	18.0	8.3
					中ホール	472	1	ワンス ロープ	音楽対応 多目的	プロセニ アム	完全	固定	固定	○	吊下げ	7.5	12.0	5.5
67	379	郡山市民文化センター	市	1984	大ホール	2004	3	Ca	音楽対応 多目的	プロセニ アム	完全	固定	固定	○	吊下げ	20.0	14.0~20.0	7.0~10.0
					中ホール	806	1	ワンス ロープ	音楽対応 多目的	プロセニ アム	完全	固定	固定	○	吊下げ	16.0	16.0	7.5
68	381	鹿沼市民文化センター	市	1984	大ホール	1302	1	ワンス ロープ	音楽対応 多目的	プロセニ アム	完全	固定	固定	○	吊下げ	16.2	18.0	8.0
					小ホール	395	1	ワンス ロープ	音楽対応 多目的	プロセニ アム	完全	固定	固定	○	吊下げ	9.0	10.0	5.5
69	385	北本市文化センター	市	1984	大ホール	716	1	ワンス ロープ	音楽対応 多目的	プロセニ アム	完全	固定	固定	○	吊下げ	11.7	15.0	7.0
70	391	恵那文化センター	市	1984	大ホール	906	1	ワンス ロープ	音楽対応 多目的	プロセニ アム	完全	固定	固定	○	吊下げ	不明	不明	不明

71	392	岐阜市文化センター	市	1984	催し広場	2000	1	フラット	多目的	オープン	舞台単独	可動	領域	-	-	7.2	-	-
					小劇場	500	1	ワンスロープ	音楽対応多目的	プロセニアム	完全	固定	固定	○	吊下げ	9.0	10.8	7.0
72	393	瑞浪市総合文化センター	市	1984	文化ホール	786	不明	不明	音楽対応多目的	プロセニアム	完全	固定	固定	○	不明	不明	不明	不明
73	404	倉敷市玉島文化センター	市	1984	ホール	1000	1	ワンスロープ	音楽対応多目的	プロセニアム	完全	固定	固定	○	吊下げ	12.0	18.0	8.5
74	405	広島市東区民文化センター	市	1984	ホール	544	1	ワンスロープ	音楽対応多目的	プロセニアム	完全	固定	固定	○	吊下げ	10.5	17.0	7.0
					スタジオ1	141	1	フラット	その他	オープン	完全	固定	固定	-	-	4.5	-	-
75	406	広島市安佐南区民文化センター	市	1984	ホール	702	1	ワンスロープ	音楽対応多目的	プロセニアム	完全	固定	固定	○	吊下げ	12.4	16.8	7.0
76	416	さいたま市文化センター	市	1985	大ホール	2006	3	Cc	音楽対応多目的	プロセニアム	完全	固定	固定	○	不明	18.0	16.0~20.0	7.0~10.0
					小ホール	340	1	ワンスロープ	不明	プロセニアム	完全	固定	固定	不明	不明	不明	12.0	6.0
77	422	北アルプス文化センター（文セン）	町	1985	大ホール	998	2	Da	音楽対応多目的	プロセニアム	完全	固定	固定	○	吊下げ	15.0	18.0	9.0
78	424	守口文化センター（エナジーホール）	市	1985	エナジーホール	444	1	ワンスロープ	音楽対応多目的	プロセニアム	完全	固定	固定	○	吊下げ	7.5	15.2	8.4
79	425	三郷町文化センター	町	1985	文化ホール	433	1	フラット	不明	プロセニアム	完全	固定	可動	不明	不明	不明	不明	不明
80	427	広島県民文化センター	県	1985	多目的ホール	530	1	ワンスロープ	音楽対応多目的	プロセニアム	完全	固定	固定	○	吊下げ	10.5	14.0	5.3~8.5
81	432	平戸文化センター	市	1985	大ホール	1973	2	Ab	音楽対応多目的	プロセニアム	準完全	固定	固定・領域	○	吊下げ	12.0	18.0	8.0
					中ホール	500	1	フラット	多目的	プロセニアム	舞台単独	固定	領域	×	-	6.0	8.0	4.0
82	433	延岡総合文化センター	市	1985	大ホール	1500	1	ワンスロープ	音楽対応多目的	プロセニアム	完全	固定	固定	○	吊下げ	16.5	20.0	10.0
					小ホール	291	1	ワンスロープ	その他	プロセニアム	完全	固定	固定	×	-	7.5	10.0	5.0
83	434	えびの市文化センター（文化センター）	市	1985	大ホール	523	1	ワンスロープ	不明	プロセニアム	完全	固定	固定	不明	不明	不明	11.0	7.0
84	435	肝付町文化センター	町	1985	大ホール	817	1	ワンスロープ	不明	不明	完全	固定	固定	不明	不明	12.0	16.0	不明
85	437	音更町文化センター（中央公民館）	町	1986	大ホール	1022	1	ワンスロープ	音楽対応多目的	プロセニアム	完全	固定	固定	○	吊下げ	14.5	17.5	8.0
					ふれあいホール	346	1	ワンスロープ	音楽対応多目的	プロセニアム	完全	固定	固定	○	吊下げ	9.0	12.0	6.0
86	438	十和田市民文化センター	市	1986	大ホール	1000	1	ワンスロープ	音楽対応多目的	プロセニアム	完全	固定	固定	○	吊下げ	14.6	17.0	7.5
					生涯学習ホール	304	1	フラット	音楽対応多目的	プロセニアム	完全	固定	可動	○	吊下げ	7.4	10.0	4.8
87	440	大崎市田尻文化センター	市	1986	大ホール	403	1	不明	不明	不明	完全	固定	固定	不明	不明	不明	不明	不明
88	450	松江市総合文化センター（プラバホール）	市	1986	大ホール	808	2	Ca	音楽専用	オープン	完全	固定	固定	-	-	11.0	-	-
89	451	奈義町文化センター	町	1986	大ホール	490	不明	不明	音楽対応多目的	不明	不明	不明	不明	○	不明	不明	不明	不明
90	455	荒尾総合文化センター	市	1986	大ホール	1204	1	ワンスロープ	音楽対応多目的	プロセニアム	完全	固定	固定	○	吊下げ	16.5	9.8~16.0	8.0
					小ホール	410	2	不明	音楽対応多目的	プロセニアム	準完全	固定	固定・領域	○	吊下げ	10.5	10.0	6.0
91	461	八千代市勝田台文化センター	市	1987	ホール	326	1	フラット	多目的	プロセニアム	舞台単独	固定	可動	×	-	5.0	10.0	4.0
92	462	曳舟文化センター	区	1987	劇場ホール	582	1	ワンスロープ	音楽対応多目的	プロセニアム	完全	固定	固定	○	吊下げ	11.8	12.0	7.5
93	470	奄美文化センター	市	1987	ホール	1438	2	不明	不明	不明	完全	固定	固定	不明	不明	不明	不明	不明
94	474	下諏訪総合文化センター	町	1988	やまびこホール	700	1	ワンスロープ	音楽対応多目的	プロセニアム	完全	固定	固定	○	吊下げ	11.5	16.0	7.9
					あすなろホール	300	1	フラット	音楽対応多目的	プロセニアム	完全	固定	可動	○	吊下げ	4.5	11.5	5.0
95	475	南砺市井波総合文化センター	市	1988	大ホール	674	2	Da	不明	プロセニアム	完全	固定	固定	不明	不明	不明	不明	不明
96	477	郡上市総合文化センター	市	1988	文化ホール	606	不明	不明	音楽対応多目的	プロセニアム	完全	固定	固定	○	不明	11.0	14.0	7.5~9.0
					多目的ホール	200	不明	不明	不明	不明	舞台単独	可動	領域	不明	不明	不明	不明	不明
97	479	大津市和邇文化センター	市	1988	ホール	500	1	ワンスロープ	その他	プロセニアム	完全	固定	固定	×	-	7.7	12.9	6.0

98	482	天理市文化センター	市	1988	文化ホール	276	不明	不明	不明	不明	不明	不明	不明	不明	不明	不明	不明	不明
99	483	広島市佐伯区民文化センター	市	1988	ホール	714	1	ワンスロープ	音楽対応多目的	プロセニアム	完全	固定	固定	○	不明	10.0	17.0	7.0
					スタジオ	150	1	フラット	音楽対応多目的	プロセニアム	完全	固定	固定	○	不明	4.1	7.5	4.0
100	484	松前総合文化センター	町	1988	広域学習ホール	696	2	Bb	音楽対応多目的	プロセニアム	完全	固定	固定・可動	○	吊下げ	13.0	15.0	7.0
101	487	仙台市青年文化センター（日立システムズホール仙台）	市	1989	コンサートホール	802	1	ワンスロープ	音楽専用	オープン	完全	固定	固定	-	-	13.7	-	-
					シアターホール	584	2	Cd	その他	プロセニアム	完全	固定	固定	×	-	16.5	18.0~22.0	8.5
					交流ホール	300	1	フラット	多目的	オープン	舞台単独	可動	領域	-	-	不明	-	-
102	488	千葉市文化センター	市	1989	アートホール	497	1	ワンスロープ	音楽対応多目的	プロセニアム	完全	固定	固定	○	吊下げ	10.0	13.0	6.2
103	489	芝山文化センター	町	1989	ホール	802	2	Da	音楽対応多目的	プロセニアム	完全	固定	固定	○	吊下げ	13.0	14.6	7.0
104	497	浜松市雄踏文化センター	市	1989	大ホール	607	1	ワンスロープ	不明	プロセニアム	完全	固定	固定	不明	不明	12.0	不明	不明
105	499	東員町総合文化センター（ひばりホール）	町	1989	ひばりホール	702	1	ワンスロープ	音楽対応多目的	プロセニアム	完全	固定	固定	○	吊下げ	14.0	15.0	8.0
106	500	いなべ市藤原文化センター	市	1989	ホール	408	不明	不明	不明	不明	不明	不明	不明	不明	不明	不明	不明	不明
107	501	高宮地域文化センター	市	1989	ホール	300	1	フラット	不明	プロセニアム	不明	固定	不明	不明	不明	不明	不明	不明
108	502	阪南市立文化センター（サラダホール）	市	1989	大ホール	727	2	Ab	音楽対応多目的	プロセニアム	完全	固定	固定	○	吊下げ	12.6	13.9~17.6	7.0~9.0
109	505	串本町文化センター	町	1989	大ホール	600	1	ワンスロープ	不明	プロセニアム	完全	固定	固定	不明	不明	不明	不明	不明
110	506	広島市西区民文化センター	市	1989	ホール	555	1	ワンスロープ	音楽対応多目的	プロセニアム	完全	固定	固定	○	吊下げ	12.0	14.6~20.7	5.5~9.5
					スタジオ	150	1	ワンスロープ	その他	オープン	完全	固定	固定	-	-	3.6	-	-
111	507	三原市大和文化センター（クレオホール）	市	1989	クレオホール	353	不明	不明	不明	プロセニアム	不明	固定	不明	不明	不明	不明	不明	不明
112	509	延岡市北方文化センター	市	1989	コミュニティホール	496	1	ワンスロープ	不明	プロセニアム	完全	固定	固定	不明	不明	8.0	12.0	4.5
113	512	川口総合文化センター（リリア）	市	1990	メインホール	2002	3	Cc	音楽対応多目的	プロセニアム	準完全	固定	固定・可動	○	吊下げ	17.0	18.5	9.0
					音楽ホール	600	1	ワンスロープ	音楽専用	オープン	完全	固定	固定	-	-	5.1	-	-
114	514	さいたま市西部文化センター	市	1990	多目的ホール	420	1	フラット	不明	不明	完全	固定	可動	不明	不明	不明	不明	不明
115	515	藤沢市湘南台文化センター市民シアター	市	1990	市民センター	598	1	ワンスロープ	その他	オープン	完全	固定	固定	×	-	16.9	-	-
116	516	横浜市旭区民文化センター（サンハート）	市	1990	ホール	300	1	フラット	多目的	オープン	準完全	可動	可動・領域	-	-	5.0	-	-
					音楽ホール	103	1	フラット	音楽専用	オープン	完全	固定	固定	-	-	4.3	-	-
117	521	京都市呉竹文化センター	市	1990	ホール	600	1	ワンスロープ	音楽対応多目的	プロセニアム	完全	固定	固定	○	不明	11.0	15.0	7.0
118	524	広島市南区民文化センター	市	1990	ホール	554	1	フラット	音楽対応多目的	プロセニアム	完全	固定	固定	○	吊下げ	10.0	14.0~16.8	6.5~8.8
					スタジオ	151	1	ワンスロープ	その他	オープン	完全	固定	固定	-	-	4.0	-	-
119	526	つなぎ文化センター	町	1990	音楽ホール	不明	不明	不明	不明	プロセニアム	完全	固定	可動	不明	不明	不明	不明	不明
120	530	仙台市広瀬文化センター	市	1991	ホール	605	1	ワンスロープ	音楽対応多目的	プロセニアム	完全	固定	固定	○	不明	14.0	15.0	8.5
121	532	結城市民文化センター（アクロス）	市	1991	大ホール	1280	1	ワンスロープ	音楽対応多目的	プロセニアム	完全	固定	固定	○	吊下げ	16.5	18.0	9.0
					小ホール	363	1	ワンスロープ	音楽対応多目的	プロセニアム	準完全	固定	固定・領域	○	吊下げ	5.8	15.4	8.5
122	533	栃木県総合文化センター	県	1991	メインホール	1604	4	Db	音楽対応多目的	プロセニアム	完全	固定	固定	○	吊下げ	20.0	18.0	9.5
					サブホール	505	2	Da	多目的	オープン	完全	可動	固定・可動	-	-	15.0	-	-
123	541	裾野市民文化センター（アザレアホール）	市	1991	大ホール	1195	1	ワンスロープ	音楽対応多目的	プロセニアム	完全	固定	固定	○	吊下げ	18.0	18.0	9.0
					多目的ホール	344	1	フラット	音楽対応多目的	プロセニアム	完全	可動	可動	○	吊下げ	8.0	16.0	8.0

124	548	広島県民文化センター ふくやま	県	1991	ホール	530	1	ワンス ロープ	音楽対応 多目的	プロセニ アム	完全	固定	固定	○	吊下げ	12.0	20.0	6.6~9.0
125	551	愛南町御荘文化セン ター	町	1991	ホール	554	1	ワンス ロープ	不明	プロセニ アム	完全	固定	固定	不明	不明	不明	不明	不明
126	555	湧別町文化センター TOM (TOM)	町	1992	大ホール	752	1	フラット	不明	プロセニ アム	準完全	固定	可動・ 領域	不明	不明	10.0	13.0	不明
127	558	仙台市若林区文化セン ター	市	1992	ホール	700	1	ワンス ロープ	音楽対応 多目的	プロセニ アム	完全	固定	固定	○	吊下げ	12.5	14.4	7.2
128	559	大熊町文化センター	町	1992	大ホール	499	不明	不明	不明	不明	不明	不明	不明	不明	不明	不明	不明	不明
129	560	田村市文化センター	市	1992	ホール	800	3	Dc	音楽対応 多目的	プロセニ アム	完全	固定	固定	○	吊下げ	11.0	15.0	8.0
130	567	富士川町ますほ文化 ホール	町	1992	ホール	538	1	ワンス ロープ	音楽対応 多目的	プロセニ アム	完全	固定	固定	○	吊下げ	14.0	13.5	8.5
131	577	香芝市文化施設香芝市 ふたかみ文化センター	市	1992	市民ホール	310	不明	不明	音楽対応 多目的	プロセニ アム	完全	固定	可動	○	不明	8.0	12.0	5.6
					小ホール	50	不明	不明	多目的	オープン	舞台単独	固定	領域	-	-	不明	-	-
132	582	平川市文化センター	市	1993	ホール	740	1	ワンス ロープ	音楽対応 多目的	プロセニ アム	完全	固定	固定	○	不明	12.0	16.0	8.0
133	583	矢吹町文化センター	町	1993	大ホール	802	1	ワンス ロープ	音楽対応 多目的	プロセニ アム	完全	固定	固定	○	吊下げ	12.0	16.0	8.3
					小ホール	150	1	不明	不明	オープン	舞台単独	固定	領域	不明	不明	4.5	-	-
134	585	那須町文化センター	町	1993	大ホール	1004	1	ワンス ロープ	不明	不明	完全	固定	固定	不明	不明	不明	不明	不明
135	586	玉村町文化センター (にしきのホール)	町	1993	にしきのホー ル	916	1	ワンス ロープ	音楽対応 多目的	プロセニ アム	完全	固定	固定	○	吊下げ	9.5	16.2	10.6
					小ホール	264	1	フラット	多目的	オープン	客席単独	領域	可動	-	-	3.6	-	-
136	587	所沢市民文化センター (ミュージズ)	市	1993	大ホール (アークホー ル)	2002	3	Cc	音楽専用	オープン	完全	固定	固定	-	-	14.9	-	-
					中ホール (マーキー ホール)	798	3	Cc	音楽対応 多目的	プロセニ アム	完全	固定	固定	○	吊下げ	15.5	14.6	9.5
					小ホール (キューブ ホール)	318	1	ワンス ロープ	音楽専用	オープン	完全	固定	固定	-	-	8.2	-	-
137	588	和光市民文化センター (サンアゼリア)	市	1993	大ホール	1284	2	Db	音楽対応 多目的	プロセニ アム	完全	固定	固定	○	吊下げ	13.8	18.0~22.5	9.0~12.4
					小ホール	229	1	フラット	多目的	プロセニ アム	舞台単独	固定	領域	×	-	6.0	10.0	4.5
138	589	上里町勤労者総合文化 センター(ワープ上 里)	町	1993	多目的ホール	500	1	フラット	多目的	プロセニ アム	舞台単独	固定	領域	×	-	7.4	13.1	5.0
139	593	横浜市泉区民文化セン ター(テアトルフォン テ)	市	1993	ホール	386	2	Cc	その他	プロセニ アム	完全	固定	固定	×	-	19.5	12.9	7.6
140	599	大津市北部地域文化セ ンター	市	1993	文化ホール	500	1	フラット	音楽対応 多目的	プロセニ アム	完全	固定	可動	○	不明	10.2	13.0	6.5
141	600	木津川市加茂文化セン ター(あじさいホー ル)	市	1993	あじさいホー ル	500	1	ワンス ロープ	不明	不明	完全	固定	固定	不明	不明	不明	不明	不明
142	612	熊本市植木文化セン ター・植木町文化ホー ル	市	1993	文化ホール	605	1	ワンス ロープ	音楽対応 多目的	プロセニ アム	完全	固定	固定	○	吊下げ	15.0	12.0	不明
143	615	南城市文化センター (シュガーホー ル)	市	1993	シュガーホー ル	517	1	ワンス ロープ	音楽専用	オープン	完全	固定	固定	-	-	13.5	-	-
144	618	国見町観月台文化セン ター	町	1994	ホール	500	1	不明	音楽対応 多目的	プロセニ アム	完全	固定	可動	○	不明	7.0	11.6~14.0	5.0~6.0
145	619	二本松市東和文化セン ター	市	1994	大ホール	502	不明	不明	不明	不明	不明	不明	不明	不明	不明	不明	不明	不明
146	623	ときがわ町文化セン ター(アスピアたまが わ)	町	1994	大ホール	304	1	フラット	音楽対応 多目的	プロセニ アム	完全	固定	可動	○	不明	9.0	11.0	7.0
147	629	松本市波田文化セン ター(アクトホー ル)	市	1994	アクトホール	260	1	ワンス ロープ	不明	不明	完全	固定	固定	不明	不明	不明	不明	不明
148	630	島田市川根文化セン ター(チャリム21)	市	1994	ホール	704	2	Ba	不明	プロセニ アム	完全	固定	固定・ 可動	不明	不明	不明	不明	不明
149	636	三重県総合文化セン ター	県	1994	大ホール	1903	3	Cc	音楽対応 多目的	プロセニ アム	完全	固定	固定	○	自走	24.0	18.0	13.0
					中ホール	968	2	Bc	音楽対応 多目的	プロセニ アム	完全	固定	固定	○	自走	23.0	18.0	9.1
					多目的ホール	425	1	フラット	多目的	プロセニ アム	準完全	固定	可動・ 領域	×	-	5.1	14.8	6.2
					小ホール	322	1	フラット	多目的	オープン	準完全	可動	可動・ 領域	-	-	5.0	-	-



150	637	津市美里文化センター	市	1994	ホール	336	1	不明	不明	プロセニアム	完全	固定	固定	不明	不明	10.0	14.0	6.0
151	638	伊吹薬草の里文化センター（ジョイホール）	市	1994	ジョイホール	295	1	ワンスロープ	不明	プロセニアム	完全	固定	固定	不明	不明	10.5	15.0	6.0
152	640	勝山文化センター（ボンテホール）	市	1994	ボンテホール	690	2	Da	音楽対応多目的	プロセニアム	完全	固定	固定	○	不明	不明	不明	不明
153	641	世羅町せら文化センター	町	1994	バストラルホール	694	2	不明	不明	プロセニアム	準完全	固定	固定・領域	不明	不明	7.0	14.3	7.0
154	644	湧別町文化センターさざ波（さざ波）	町	1995	大ホール	422	1	ワンスロープ	音楽対応多目的	プロセニアム	完全	固定	固定	○	不明	10.0	15.0	不明
					多目的ホール	350	1	フラット	不明	プロセニアム	舞台単独	固定	領域	不明	不明	不明	不明	不明
155	645	藤崎町文化センター	町	1995	ホール	601	不明	不明	音楽対応多目的	プロセニアム	完全	固定	固定	○	不明	8.0	12.0	7.0
156	647	棚倉町文化センター（倉美館）	町	1995	大ホール	606	1	ワンスロープ	音楽対応多目的	プロセニアム	完全	固定	固定	○	吊下げ	10.0	16.4	10.0
157	648	白河市東文化センター	市	1995	ホール	350	1	ワンスロープ	その他	プロセニアム	完全	固定	固定	×	-	6.3	11.5	4.9
158	649	常陸大宮市文化センター（ロゼホール）	市	1995	大ホール	1010	1	ワンスロープ	音楽対応多目的	プロセニアム	完全	固定	固定	○	吊下げ	12.9	18.6	8.0~11.0
					小ホール	284	1	フラット	多目的	プロセニアム	準完全	固定	可動・領域	×	-	4.0	9.0	4.8
159	657	長岡市中之島文化センター（マナビイプラザなかのしま）	市	1995	文化ホール	504	1	ワンスロープ	その他	プロセニアム	完全	固定	固定	×	-	10.2	13.0	6.0
160	658	長岡市寺泊文化センター（はまなす）	市	1995	多目的ホール	606	2	Ba	多目的	プロセニアム	準完全	固定	固定・可動	×	-	8.6	19.0	不明
161	659	黒部市国際文化センター（コラーレ）	市	1995	カーターホール	886	3	不明	音楽対応多目的	プロセニアム	完全	固定	固定	○	不明	10.9	14.6~19.0	7.2~13.4
162	660	七尾市中島文化センター（能登演劇堂）	市	1995	能登演劇堂	651	1	ワンスロープ	その他	プロセニアム	完全	固定	固定	×	-	13.7	14.4	7.3
163	664	日野町文化センター（ホール森の音楽隊）	町	1995	ホール	245	不明	不明	不明	不明	不明	不明	不明	不明	不明	不明	不明	不明
164	671	士別市民文化センター	市	1996	大ホール	725	2	Ab	音楽対応多目的	プロセニアム	完全	固定	固定	○	吊下げ	不明	不明	不明
					小ホール	265	1	ワンスロープ	その他	プロセニアム	完全	固定	固定	×	-	不明	不明	不明
165	672	岩内地方文化センター	町	1996	大ホール	1008	2	不明	不明	プロセニアム	完全	固定	固定	不明	不明	不明	不明	不明
166	677	吉岡町文化センター	町	1996	ホール	512	1	ワンスロープ	音楽対応多目的	プロセニアム	完全	固定	固定	○	不明	9.0	15.0	7.0
167	678	伊勢崎市境総合文化センター	市	1996	大ホール	712	1	ワンスロープ	音楽対応多目的	プロセニアム	完全	固定	固定	○	吊下げ	13.0	14.0	6.5
					小ホール	204	1	フラット	多目的	プロセニアム	完全	固定	可動	×	-	4.5	11.0	4.0
168	684	箕輪町文化センター	町	1996	ホール	500	2	不明	不明	不明	準完全	固定	固定・可動・領域	不明	不明	6.9	13.9	5.4
169	685	長泉町文化センター（ベルフォーレ）	町	1996	ホール	800	3	Cc	音楽対応多目的	プロセニアム	完全	固定	固定	○	吊下げ	12.0	15.0~17.0	6.5~10.0
170	687	名古屋市青少年文化センター（アートピア）	市	1996	アートピアホール	728	2	Da	音楽対応多目的	プロセニアム	完全	固定	固定	○	吊下げ	12.5	15.0	6.5~8.7
171	688	津市芸濃総合文化センター	市	1996	市民ホール	不明	不明	不明	不明	プロセニアム	不明	固定	不明	不明	不明	不明	不明	不明
172	689	宇治田原町総合文化センター（さざんかホール）	町	1996	さざんかホール	400	1	ワンスロープ	不明	プロセニアム	完全	固定	固定	不明	不明	8.5	14.0	不明
173	690	山城総合文化センター（アスピアやましろ）	市	1996	グリーンホール	452	2	Ba	不明	不明	不明	不明	固定・可動	不明	不明	不明	不明	不明
174	696	日南町総合文化センター（さつきホール）	町	1996	さつきホール	502	1	ワンスロープ	音楽対応多目的	プロセニアム	完全	固定	固定	○	吊下げ	13.0	14.0	8.0
175	698	三次市みわ文化センター	市	1996	サンホール	450	不明	不明	不明	不明	不明	不明	不明	不明	不明	不明	不明	不明
176	701	八代市千丁文化センター（パトリア千丁）	市	1996	ホール	525	1	不明	音楽対応多目的	プロセニアム	完全	固定	固定	○	吊下げ	10.0	14.0	7.5
177	703	北斗市総合文化センター（かなで〜る）	市	1997	大ホール	1000	1	ワンスロープ	音楽対応多目的	プロセニアム	完全	固定	固定	○	不明	不明	不明	不明
					小ホール	300	1	不明	不明	不明	完全	固定	固定	不明	不明	不明	不明	不明
178	706	横浜市栄区民文化センター（リリース）	市	1997	ホール	300	1	ワンスロープ	音楽専用	オープン	完全	固定	固定	-	-	7.0	-	-

179	707	横浜市港南区民文化センター（ひまわりの郷）	市	1997	ホール	381	2	Bb	その他	オープン	完全	固定	固定	-	-	8.7	-	-
180	708	中川文化センター	村	1997	大ホール	302	不明	不明	不明	不明	不明	不明	固定	不明	不明	6.5	11.5	5.5
181	709	中野市豊田文化センター	市	1997	ホール	507	1	フラット	音楽対応多目的	プロセニアム	不明	固定	不明	○	不明	不明	不明	不明
182	713	米子市淀江文化センター（さなめホール）	市	1997	大ホール	594	1	ワンスロープ	音楽対応多目的	プロセニアム	完全	固定	固定	○	吊下げ	14.0	15.0	9.0
183	714	津山市加茂町文化センター（エスペリア）	市	1997	ホール	504	1	ワンスロープ	不明	プロセニアム	完全	固定	固定	不明	不明	10.0	不明	不明
184	716	火の君文化センター	市	1997	文化ホール	604	1	ワンスロープ	不明	不明	完全	固定	固定	不明	不明	不明	不明	不明
185	718	北通り総合文化センター（ウイング）	その他	1998	多目的ホール	611	1	ワンスロープ	音楽対応多目的	オープン	完全	固定	固定	○	不明	13.5	-	-
186	719	中泊町総合文化センター（バルナス）	町	1998	ホール	727	1	フラット	不明	不明	完全	固定	可動	不明	不明	10.0	16.0	不明
187	723	羽島市文化センター	市	1998	スカイホール	1290	2	Cc	音楽対応多目的	プロセニアム	完全	固定	固定	○	不明	15.0	19.4	8.0~14.0
					みのぎくホール	388	1	ワンスロープ	不明	プロセニアム	完全	固定	固定	不明	不明	11.2	12.6	7.2
188	726	紀美野町文化センター（みさとホール）	町	1998	みさとホール	504	2	不明	その他	オープン	完全	固定	固定	-	-	12.0	-	-
189	727	建部町文化センター	市	1998	大ホール	678	2	Dc	音楽対応多目的	プロセニアム	完全	固定	固定	○	不明	不明	不明	不明
					小ホール	208	1	フラット	不明	不明	舞台単独	可動	領域	不明	不明	3.0	6.0	不明
190	729	津山市勝北文化センター（ハートピア勝北）	市	1998	大ホール	517	1	ワンスロープ	不明	プロセニアム	完全	固定	固定	不明	不明	不明	不明	不明
					小ホール	104	1	フラット	多目的	オープン	不明	不明	可動	-	-	不明	-	-
191	731	久留米市城島総合文化センター	市	1998	インガットホール	598	2	Dc	音楽対応多目的	プロセニアム	完全	固定	固定	○	不明	不明	不明	不明
192	732	宇城市小川総合文化センター（ラポート）	市	1998	文化ホール	584	1	ワンスロープ	音楽対応多目的	プロセニアム	完全	固定	固定	○	不明	14.0	16.0	不明
193	733	大分県立総合文化センター（iichiko総合文化センター）	県	1998	大ホール（iichikoグラウンシアタ）	1966	3	Dc	音楽対応多目的	プロセニアム	完全	固定	固定	○	自走	25.0	20.0	13.6
					iichiko音の泉ホール	710	2	Bc	音楽対応多目的	プロセニアム	完全	固定	固定	○	吊下げ	11.0	16.0	7.2~11.2
194	734	豊後大野市総合文化センター（エイトピアおのおの）	市	1998	大ホール	1001	2	Db	音楽対応多目的	プロセニアム	完全	固定	固定	○	不明	13.0	16.0	11.0
					小ホール	300	1	ワンスロープ	その他	オープン	完全	固定	固定	-	-	6.0	-	-
195	736	気仙沼市太白区文化センター（楽楽楽ホール）	市	1999	楽楽楽ホール	678	3	不明	音楽対応多目的	プロセニアム	完全	固定	固定	○	吊下げ	13.7	12.8~15.8	7.0
196	738	みずほ文化センター	市	1999	多目的ホール	403	2	Ba	多目的	プロセニアム	準完全	固定	固定・可動・領域	×	-	7.0	10.0	6.0
197	740	やかげ文化センター	町	1999	ホール	754	2	不明	不明	プロセニアム	完全	固定	固定	不明	不明	11.5	16.0	7.2
198	743	八代市鏡文化センター	市	1999	文化ホール	598	不明	不明	音楽対応多目的	プロセニアム	完全	固定	固定	○	吊下げ	14.0	12.6	7.2
199	744	読谷村文化センター（鳳ホール）	村	1999	鳳ホール	714	不明	不明	その他	プロセニアム	完全	固定	固定	×	-	15.6	16.0	7.6
200	746	鴻巣市文化センター（クリアこうのす）	市	2000	大ホール	1292	3	Dc	音楽対応多目的	プロセニアム	完全	固定	固定	○	自走	20.5	14.4~19.0	10.5
					小ホール	306	2	Ad	多目的	オープン	客席単独	固定	固定・領域	-	-	-	-	-
201	750	市川町文化センター（ひまわりホール）	町	2000	ひまわりホール	650	1	ワンスロープ	音楽対応多目的	プロセニアム	完全	固定	固定	○	不明	11.0	15.0	7.5
202	751	広島市安芸区民文化センター	市	2000	ホール	550	1	ワンスロープ	音楽対応多目的	プロセニアム	完全	固定	固定	○	吊下げ	12.0	14.8	7.2~9.2
					スタジオ	156	1	ワンスロープ	その他	オープン	完全	固定	固定	-	-	4.0	-	-
203	753	くにさき総合文化センター（アストくにさき）	市	2000	アストホール	735	不明	不明	音楽対応多目的	プロセニアム	完全	固定	固定	○	不明	不明	18.6	13.0
204	761	大崎上島文化センター	町	2002	神峰	360	1	ワンスロープ	音楽対応多目的	プロセニアム	完全	固定	固定	○	不明	9.0	12.5	8.5
205	766	宜野座村文化センター（がらまんホール）	村	2003	がらまんホール	401	2	Ab	その他	プロセニアム	完全	固定	固定	×	-	不明	不明	不明
206	770	横浜市神奈川区民文化センター（かなっくホール）	市	2004	ホール	300	1	ワンスロープ	音楽対応多目的	プロセニアム	完全	固定	固定	○	不明	7.4	9.5~12.5	6.5~8.0

207	772	あやま文化センター (さんさんホール)	市	2004	さんさんホール	318	1	ワンス ロープ	音楽対応 多目的	プロセニアム	完全	固定	固定	○	不明	不明	不明	不明
208	773	三原市くい文化センター	市	2004	高原ホール	308	1	ワンス ロープ	不明	不明	不明	不明	固定	不明	不明	不明	不明	不明
209	775	宮崎市佐土原総合文化センター	市	2004	大ホール	612	1	ワンス ロープ	音楽対応 多目的	プロセニアム	完全	固定	固定	○	吊下げ	10.5	14.0	7.0
210	777	横浜市磯子区民文化センター (杉田劇場)	市	2005	ホール	314	1	ワンス ロープ	音楽対応 多目的	プロセニアム	完全	固定	固定	○	その他	8.0	12.0~14.5	5.5~7.5
211	782	三田市総合文化センター (郷の音ホール)	市	2007	大ホール	984	1	ワンス ロープ	音楽対応 多目的	プロセニアム	完全	固定	固定	○	不明	17.2	18.0	9.0~12.0
					小ホール	461	1	ワンス ロープ	音楽対応 多目的	プロセニアム	完全	固定	固定	○	不明	10.0	12.0~15.0	7.2~10.0
212	783	安芸高田市民文化センター (クリスタルアー ジョ)	市	2007	文化ホール	735	不明	不明	不明	プロセニアム	完全	固定	固定	不明	不明	不明	不明	不明
213	786	藤沢文化センター (縄文ホール)	市	2008	縄文ホール	514	不明	不明	不明	不明	不明	不明	不明	不明	不明	不明	不明	不明
214	787	刈谷市総合文化センター (アイリス)	市	2009	大ホール	1170	2	Dc	音楽対応 多目的	プロセニアム	完全	固定	固定	○	吊下げ	18.5	20.0	7.2~9.0
					小ホール	278	1	フラット	音楽対応 多目的	オープン	完全	可動	可動	○	吊下げ	7.4	-	-
215	789	渋谷区文化総合センター大和田	区	2010	さくらホール	731	2	Dc	音楽対応 多目的	プロセニアム	完全	固定	固定	○	吊下げ	10.0	14.6~16.7	11.0~14.4
					伝承ホール	341	1	ワンス ロープ	音楽対応 多目的	プロセニアム	完全	固定	固定	○	吊下げ	10.8	9.8~11.6	6.0
216	792	横浜市鶴見区民文化センター (サルビアホール)	市	2010	ホール	546	2	Da	音楽対応 多目的	プロセニアム	準完全	可動	可動	○	吊下げ	12.7	12.7~17.4	6.3~8.6
					音楽ホール	100	1	ワンス ロープ	音楽専用	オープン	完全	固定	固定	-	-	5.2	-	-
217	794	富士五湖文化センター・富士吉田市民会館 (ふじさんホール)	市	2011	ふじさんホール	802	1	ワンス ロープ	音楽対応 多目的	プロセニアム	完全	固定	固定	○	吊下げ	13.0	17.0	7.0
					小ホール	273	1	フラット	音楽対応 多目的	プロセニアム	完全	固定	可動	○	吊下げ	4.8	9.1~11.8	5.4
218	796	仙台市宮城野区文化センター	市	2012	バトナホール	384	1	ワンス ロープ	音楽専用	オープン	完全	固定	固定	-	-	9.0	-	-
					バトナシアター	198	1	フラット	多目的	オープン	客席単独	-	可動	×	-	7.6	-	-
219	801	戸塚区民文化センター (さくらプラザ)	市	2013	ホール	453	2	Cc	音楽対応 多目的	プロセニアム	完全	固定	固定	○	吊下げ	8.8	8.6~13.4	7.2~12.3